BUPATI MAGELANG

PENGUMUMAN

NOMOR : 810/2213 /22/2024

TENTANG

PENGADAAN CALON PEGAWAI NEGERI SIPIL
PEMERINTAH KABUPATEN MAGELANG
TAHUN ANGGARAN 2024

Berdasarkan Keputusan Menteri Pendayagunaan Aparatur Negara dan Reformasi Birokrasi Republik Indonesia Nomor 293 Tahun 2024 tentang Penetapan Kebutuhan Pegawai Negeri Sipil di Lingkungan Pemerintah Kabupaten Magelang Tahun Anggaran 2024, memberikan kesempatan kepada Warga Negara Indonesia untuk bergabung sebagai Calon Pegawai Negeri Sipil Pemerintah Kabupaten Magelang, dengan ketentuan sebagai berikut:

I. FORMASI JABATAN YANG DIBUTUHKAN

Alokasi Formasi sebanyak 250 dengan perincian:

1. Formasi Umum : 245
   a. Tenaga Kesehatan : 140
   b. Tenaga Teknis : 105
2. Formasi Khusus/Penyandang Disabilitas : 5

Nama jabatan, jumlah lowongan, unit kerja penempatan dan kualifikasi pendidikan Calon Pegawai Negeri Sipil Pemerintah Kabupaten Magelang sebagaimana tercantum dalam lampiran I pengumuman ini.

II. PERSYARATAN, PELAKSANAAN SELEKSI, MASA SANGGAH, PENGOLAHAN HASIL SELEKSI CALON PEGAWAI NEGERI SIPIL

Persyaratan, pelaksanaan seleksi, masa sanggah, pengolahan hasil seleksi Calon Pegawai Negeri Sipil Pemerintah Kabupaten Magelang sebagaimana tercantum dalam lampiran II pengumuman ini.

III. TATA CARA PENDAFTARAN

A. Pengumuman lowongan formasi yang dibutuhkan dan Informasi pendaftaran pengadaan Calon Pegawai Negeri Sipil (CPNS) Pemerintah Kabupaten Magelang Tahun Anggaran 2024 dapat dilihat pada laman *https://sscasn.bkn.go.id/*, *https://casn.magelangkab.go.id/* dan *https://bkppd.magelangkab.go.id/*.
B. Calon Pelamar harus membaca dengan cermat petunjuk pendaftaran daring dan mencermati setiap keterangan/instruksi/pemberitahuan/peringatan yang muncul di laman pendaftaran tersebut;
C. Calon pelamar seleksi pengadaan CPNS wajib memiliki surat elektronik *(email)* dan nomor telepon seluler yang masih aktif, dan wajib mempersiapkan Nomor Induk Kependudukan (NIK), Nomor Kartu

Jln. Soekarno Hatta No. 59 Kota Mungkid Kab. Magelang Telp. (0293)-788181 Fax : (0293)-788122

Keluarga (KK), dan/atau NIK Kepala Keluarga yang sesuai pada Kartu Keluarga Calon Pelamar;

D. Calon pelamar melakukan pendaftaran secara daring dan disertai dengan proses unggah dokumen yang dipersyaratkan secara elektronik melalui laman *https://sscasn.bkn.go.id/*;
E. Apabila calon pelamar tidak bisa mendaftar terkait data Nomor Induk Kependudukan (NIK) dan Nomor Kartu Keluarga (KK) calon pelamar, agar menghubungi Dinas Kependudukan dan Pencatatan Sipil sesuai dengan Kartu Tanda Penduduk (KTP) calon pelamar;
F. Jika calon pelamar telah berhasil melakukan pendaftaran pada laman *https://sscasn.bkn.go.id/*, selanjutnya harus mencetak Kartu Informasi Akun/Kartu Registrasi sebagai bukti bahwa calon pelamar berhasil mendaftar ke laman *https://sscasn.bkn.go.id/*, dan kartu tersebut agar disimpan dengan baik;
G. Semua dokumen yang diunggah harus jelas dan dapat terbaca, apabila tidak jelas, tidak dapat terbaca, dan berkas yang diunggah tidak sesuai ketentuan maka dinyatakan tidak memenuhi syarat;
H. Semua formulir pendaftaran harus diisi data atau informasi yang benar dan dapat dipertanggungjawabkan berdasarkan dokumen asli serta sesuai petunjuk. Apabila ternyata data yang diisikan terbukti tidak benar, maka pelamar dinyatakan gugur dan/atau dapat dikenakan sanksi sesuai ketentuan peraturan perundang-undangan.

IV. KETENTUAN PENDAFTARAN

A. Pelamar hanya dapat mendaftar pada 1 (satu) instansi dan 1 (satu) jenis kebutuhan jabatan;
B. Jika terdapat pelamar diketahui mendaftar lebih dari 1 (satu) instansi dan/atau jenis jabatan dan/atau jenis kebutuhan serta menggunakan 2 (dua) Nomor Induk Kependudukan yang berbeda, pelamar dinyatakan gugur dan/atau dapat dikenakan sanksi sesuai ketentuan peraturan perundang-undangan;
C. Jika terdapat pelamar yang dinyatakan lulus pada saat melengkapi persyaratan administrasi terbukti ditemukan adanya pemalsuan dokumen, akan dikenai sanksi sesuai peraturan perundang-undangan yang berlaku serta secara otomatis dianggap gugur dan digantikan dengan pelamar peringkat terbaik berikutnya;
D. Pelamar yang telah dinyatakan lulus tahap akhir seleksi dan/atau telah mendapatkan nomor induk calon PNS kemudian mengundurkan diri, kepada yang bersangkutan diberikan sanksi tidak boleh melamar pada penerimaan ASN untuk 2 (dua) tahun anggaran pengadaan Pegawai ASN berikutnya;
E. Apabila terdapat pelamar yang telah dinyatakan lulus dan diterima kemudian mengundurkan diri/digugurkan, maka dapat digantikan dengan pelamar peringkat terbaik berikutnya;
F. Seluruh tahapan pelaksanaan seleksi CPNS Pemerintah Kabupaten Magelang tidak dipungut biaya apapun;
G. Kepada masyarakat agar tidak mempercayai orang/pihak tertentu yang menjanjikan dapat membantu kelulusan dalam setiap tahapan seleksi

Jln. Soekarno Hatta No. 59 Kota Mungkid Kab. Magelang Telp. (0293)-788181 Fax : (0293)-788122

dengan keharusan menyediakan sejumlah uang atau dalam bentuk lain;

H. Pemerintah Kabupaten Magelang tidak bertanggung jawab atas pungutan atau tawaran berupa apapun dari oknum yang mengatasnamakan Panitia Seleksi Pengadaan Aparatur Sipil Negara Pemerintah Kabupaten Magelang Tahun 2024;

I. Apabila terdapat perubahan persyaratan dan ketentuan seleksi akan diumumkan melalui laman *https://sscasn.bkn.go.id/*, *https://casn.magelangkab.go.id/* dan *https://bkppd.magelangkab.go.id/*.

J. Keputusan Panitia Seleksi Pengadaan Aparatur Sipil Negara Pemerintah Kabupaten Magelang Tahun 2024 bersifat mutlak dan tidak dapat diganggu gugat.

V. JADWAL PELAKSANAAN

No	Kegiatan	Jadwal
1	Pengumuman Seleksi	19 Agustus s.d 2 September 2024
2	Pendaftaran Seleksi	20 Agustus s.d. 6 September 2024
3	Seleksi Administrasi	20 Agustus s.d. 13 September 2024
4	Pengumuman Hasil Seleksi Administrasi	14 s.d. 17 September 2024
5	Konfirmasi Penggunaan Nilai Seleksi Kompetensi Dasar (SKD) CPNS Tahun Anggaran 2023 oleh Peserta Seleksi	18 s.d 28 September 2024
6	Masa Sanggah	18 s.d. 20 September 2024
7	Jawab Sanggah	18 s.d. 22 September 2024
8	Pengumuman Pasca Masa Sanggah	21 s.d. 27 September 2024
9	Penarikan data final SKD CPNS	29 September s.d. 1 Oktober 2024
10	Penjadwalan SKD CPNS	2 s.d. 8 Oktober 2024
11	Pengumuman Daftar Peserta, Waktu, dan Tempat SKD CPNS	9 s.d. 15 Oktober 2024
12	Pelaksanaan SKD CPNS	16 Oktober s.d. 14 November 2024
13	Pengolahan Nilai SKD CPNS	23 Oktober s.d. 16 November 2024
14	Pengumuman Hasil SKD CPNS	17 s.d. 19 November 2024
15	Pelaksanaan SKB CPNS Non-CAT	20 November s.d 17 Desember 2024
16	Pemetaan Titik Lokasi Seleksi Kompetensi Bidang (SKB) CPNS dengan CAT	20 s.d. 22 November 2024
17	Pemilihan Titik Lokasi SKB CPNS dengan CAT oleh Peserta Seleksi	23 s.d. 25 November 2024

Jln. Soekarno Hatta No. 59 Kota Mungkid Kab. Magelang Telp. (0293)-788181 Fax : (0293)-788122

No	Kegiatan	Jadwal
18	Penarikan data final SKB CPNS	26 s.d. 28 November 2024
19	Penjadwalan SKB CPNS dengan CAT	29 November s.d. 3 Desember 2024
20	Pengumuman Daftar Peserta, Waktu, dan Tempat SKB CPNS dengan CAT	4 s.d. 8 Desember 2024
21	Pelaksanaan SKB CPNS	9 s.d. 20 Desember 2024
22	Integrasi Nilai SKD dan SKB CPNS	17 Desember 2024 s.d. 4 Januari 2025
23	Pengumuman Hasil CPNS	5 s.d 12 Januari 2025
24	Masa Sanggah	13 s.d. 15 Januari 2025
25	Jawab Sanggah	13 s.d. 19 Januari 2025
26	Pengolahan Seleksi Hasil Sanggah	15 s.d. 20 Januari 2025
27	Pengumuman Pasca Sanggah	16 s.d. 22 Januari 2025
28	Pengisian DRH NIP CPNS	23 Januari s.d. 21 Februari 2025
29	Usul Penetapan NIP CPNS	22 Februari s.d. 23 Maret 2025

Informasi lebih lanjut mengenai pendaftaran CPNS Pemerintah Kabupaten Magelang dapat dilihat melalui laman *https://sscasn.bkn.go.id/*, *https://bkppd.magelangkab.go.id/* dan akun *Instagram* (@bkppdmagelangkab). Adapun layanan pertanyaan/aduan dapat disampaikan melalui laman *https://casn.magelangkab.go.id/* dan nomor telepon seluler 082227169029 (hanya dalam bentuk *WhatsApp* dan *Telegram Chat*).

Demikian pengumuman ini disampaikan untuk menjadikan maklum dan guna seperlunya.

Diumumkan di Kota Mungkid
pada tanggal 19 Agustus 2024
Pj. BUPATI MAGELANG

SEPYO ACHANTO, SH, MH

LAMPIRAN I
PENGUMUMAN BUPATI MAGELANG
NOMOR 810/2213 /22/2024
TENTANG PENGADAAN CALON PEGAWAI NEGERI SIPIL
PEMERINTAH KABUPATEN MAGELANG
TAHUN ANGGARAN 2024

NO	JABATAN	KUALIFIKASI PENDIDIKAN	ALOKASI	UNIT PENEMPATAN	KETERANGAN
TENAGA KESEHATAN					
1	DOKTER AHLI PERTAMA - DOKTER SPESIALIS KEDOKTERAN JIWA ATAU PSIKIATRI	SPESIALIS KEDOKTERAN JIWA ATAU PSIKIATRI	1	PEMERINTAH KABUPATEN MAGELANG | DINAS KESEHATAN | RUMAH SAKIT UMUM DAERAH MERAH PUTIH | BIDANG PELAYANAN | SEKSI PELAYANAN MEDIS DAN PENUNJANG MEDIS | KLINIK SPESIALIS JIWA	Tidak dapat diisi disabilitas
2	DOKTER AHLI PERTAMA - DOKTER SPESIALIS PATOLOGI ANATOMI	SPESIALIS PATOLOGI ANATOMI	1	PEMERINTAH KABUPATEN MAGELANG | DINAS KESEHATAN | RUMAH SAKIT UMUM DAERAH MERAH PUTIH | BIDANG PELAYANAN | SEKSI PELAYANAN MEDIS DAN PENUNJANG MEDIS | KLINIK SPESIALIS PATOLOGI ANATOMI	Tidak dapat diisi disabilitas
3	DOKTER AHLI PERTAMA - DOKTER SPESIALIS PATOLOGI KLINIK	SPESIALIS PATOLOGI KLINIK	1	PEMERINTAH KABUPATEN MAGELANG | DINAS KESEHATAN | RUMAH SAKIT UMUM DAERAH CANDI UMBUL | KELOMPOK JABATAN FUNGSIONAL	Tidak dapat diisi disabilitas
4	DOKTER AHLI PERTAMA - DOKTER SPESIALIS ANAK	SPESIALIS ANAK	1	PEMERINTAH KABUPATEN MAGELANG | DINAS KESEHATAN | RUMAH SAKIT UMUM DAERAH CANDI UMBUL | KELOMPOK JABATAN FUNGSIONAL	Tidak dapat diisi disabilitas
5	DOKTER AHLI PERTAMA - DOKTER SPESIALIS BEDAH (UMUM)	SPESIALIS BEDAH UMUM	1	PEMERINTAH KABUPATEN MAGELANG | DINAS KESEHATAN | RUMAH SAKIT UMUM DAERAH CANDI UMBUL | KELOMPOK JABATAN FUNGSIONAL	Tidak dapat diisi disabilitas
6	DOKTER AHLI PERTAMA - DOKTER SPESIALIS RADIOLOGI	SPESIALIS RADIOLOGI	1	PEMERINTAH KABUPATEN MAGELANG | DINAS KESEHATAN | RUMAH SAKIT UMUM DAERAH CANDI UMBUL | KELOMPOK JABATAN FUNGSIONAL	Tidak dapat diisi disabilitas
7	DOKTER AHLI PERTAMA - DOKTER SPESIALIS ANESTESIOLOGI DAN TERAPI INTENSIF	SPESIALIS ANESTESIOLOGI DAN TERAPI INTENSIF	1	PEMERINTAH KABUPATEN MAGELANG | DINAS KESEHATAN | RUMAH SAKIT UMUM DAERAH CANDI UMBUL | KELOMPOK JABATAN FUNGSIONAL	Tidak dapat diisi disabilitas
8	DOKTER AHLI PERTAMA - DOKTER SPESIALIS OBSTETRI DAN GINEKOLOGI	SPESIALIS OBSTETRI DAN GINEKOLOGI	1	PEMERINTAH KABUPATEN MAGELANG | DINAS KESEHATAN | RUMAH SAKIT UMUM DAERAH CANDI UMBUL | KELOMPOK JABATAN FUNGSIONAL	Tidak dapat diisi disabilitas
9	DOKTER AHLI PERTAMA - DOKTER SPESIALIS PENYAKIT DALAM	SPESIALIS PENYAKIT DALAM	1	PEMERINTAH KABUPATEN MAGELANG | DINAS KESEHATAN | RUMAH SAKIT UMUM DAERAH CANDI UMBUL | KELOMPOK JABATAN FUNGSIONAL	Tidak dapat diisi disabilitas
10	DOKTER AHLI PERTAMA - DOKTER SPESIALIS DERMATOLOGI DAN VENEREOLOGI	SPESIALIS DERMATOLOGI DAN VENEREOLOGI	1	PEMERINTAH KABUPATEN MAGELANG | DINAS KESEHATAN | RUMAH SAKIT UMUM DAERAH MERAH PUTIH | BIDANG PELAYANAN | SEKSI PELAYANAN MEDIS DAN PENUNJANG MEDIS | KLINIK SPESIALIS KULIT DAN KELAMIN	Tidak dapat diisi disabilitas

NO	JABATAN	KUALIFIKASI PENDIDIKAN	ALOKASI	UNIT PENEMPATAN	KETERANGAN
11	DOKTER AHLI PERTAMA - DOKTER SPESIALIS ANAK	SPESIALIS ANAK	1	PEMERINTAH KABUPATEN MAGELANG | DINAS KESEHATAN | RUMAH SAKIT UMUM DAERAH MERAH PUTIH | BIDANG PELAYANAN | SEKSI PELAYANAN MEDIS DAN PENUNJANG MEDIS | KLINIK SPESIALIS ANAK DAN TINDAKAN ANAK	Tidak dapat diisi disabilitas
12	DOKTER AHLI PERTAMA - DOKTER SPESIALIS ORTHOPAEDI DAN TRAUMATOLOGI	SPESIALIS ORTHOPAEDI DAN TRAUMATOLOGI	1	PEMERINTAH KABUPATEN MAGELANG | DINAS KESEHATAN | RUMAH SAKIT UMUM DAERAH MUNTILAN | KELOMPOK JABATAN FUNGSIONAL	Tidak dapat diisi disabilitas
13	DOKTER AHLI PERTAMA - DOKTER SPESIALIS ANESTESIOLOGI DAN TERAPI INTENSIF	SPESIALIS ANESTESIOLOGI DAN TERAPI INTENSIF	1	PEMERINTAH KABUPATEN MAGELANG | DINAS KESEHATAN | RUMAH SAKIT UMUM DAERAH MUNTILAN | KELOMPOK JABATAN FUNGSIONAL	Tidak dapat diisi disabilitas
14	DOKTER AHLI PERTAMA - DOKTER SPESIALIS OBSTETRI DAN GINEKOLOGI	SPESIALIS OBSTETRI DAN GINEKOLOGI	1	PEMERINTAH KABUPATEN MAGELANG | DINAS KESEHATAN | RUMAH SAKIT UMUM DAERAH MUNTILAN | KELOMPOK JABATAN FUNGSIONAL	Tidak dapat diisi disabilitas
15	DOKTER AHLI PERTAMA - DOKTER SPESIALIS OBSTETRI DAN GINEKOLOGI	SPESIALIS OBSTETRI DAN GINEKOLOGI	1	PEMERINTAH KABUPATEN MAGELANG | DINAS KESEHATAN | RUMAH SAKIT UMUM DAERAH MERAH PUTIH | BIDANG PELAYANAN | SEKSI PELAYANAN MEDIS DAN PENUNJANG MEDIS | KLINIK SPESIALIS KEBIDANAN DAN KANDUNGAN	Tidak dapat diisi disabilitas
16	DOKTER AHLI PERTAMA - DOKTER SPESIALIS ANESTESIOLOGI DAN TERAPI INTENSIF	SPESIALIS ANESTESIOLOGI DAN TERAPI INTENSIF	1	PEMERINTAH KABUPATEN MAGELANG | DINAS KESEHATAN | RUMAH SAKIT UMUM DAERAH MERAH PUTIH | BIDANG PELAYANAN | SEKSI PELAYANAN MEDIS DAN PENUNJANG MEDIS | INSTALASI BEDAH SENTRAL	Tidak dapat diisi disabilitas
17	DOKTER AHLI PERTAMA - DOKTER SPESIALIS PENYAKIT DALAM	SPESIALIS PENYAKIT DALAM	1	PEMERINTAH KABUPATEN MAGELANG | DINAS KESEHATAN | RUMAH SAKIT UMUM DAERAH MERAH PUTIH | BIDANG PELAYANAN | SEKSI PELAYANAN MEDIS DAN PENUNJANG MEDIS | KLINIK SPESIALIS PENYAKIT DALAM	Tidak dapat diisi disabilitas
18	DOKTER AHLI PERTAMA - DOKTER SPESIALIS RADIOLOGI	SPESIALIS RADIOLOGI	1	PEMERINTAH KABUPATEN MAGELANG | DINAS KESEHATAN | RUMAH SAKIT UMUM DAERAH BUKIT MENOREH | KELOMPOK JABATAN FUNGSIONAL	Tidak dapat diisi disabilitas
19	DOKTER AHLI PERTAMA - DOKTER SPESIALIS PATOLOGI KLINIK	SPESIALIS PATOLOGI KLINIK	1	PEMERINTAH KABUPATEN MAGELANG | DINAS KESEHATAN | RUMAH SAKIT UMUM DAERAH BUKIT MENOREH | KELOMPOK JABATAN FUNGSIONAL	Tidak dapat diisi disabilitas
20	DOKTER AHLI PERTAMA - DOKTER SPESIALIS PENYAKIT DALAM	SPESIALIS PENYAKIT DALAM	1	PEMERINTAH KABUPATEN MAGELANG | DINAS KESEHATAN | RUMAH SAKIT UMUM DAERAH BUKIT MENOREH | KELOMPOK JABATAN FUNGSIONAL	Tidak dapat diisi disabilitas

NO	JABATAN	KUALIFIKASI PENDIDIKAN	ALOKASI	UNIT PENEMPATAN	KETERANGAN
21	DOKTER AHLI PERTAMA - DOKTER SPESIALIS OBSTETRI DAN GINEKOLOGI	SPESIALIS OBSTETRI DAN GINEKOLOGI	1	PEMERINTAH KABUPATEN MAGELANG | DINAS KESEHATAN | RUMAH SAKIT UMUM DAERAH BUKIT MENOREH | KELOMPOK JABATAN FUNGSIONAL	Tidak dapat diisi disabilitas
22	DOKTER AHLI PERTAMA - DOKTER SPESIALIS ANESTESIOLOGI DAN TERAPI INTENSIF	SPESIALIS ANESTESIOLOGI DAN TERAPI INTENSIF	1	PEMERINTAH KABUPATEN MAGELANG | DINAS KESEHATAN | RUMAH SAKIT UMUM DAERAH BUKIT MENOREH | KELOMPOK JABATAN FUNGSIONAL	Tidak dapat diisi disabilitas
23	DOKTER AHLI PERTAMA - DOKTER SPESIALIS BEDAH (UMUM)	SPESIALIS BEDAH UMUM	1	PEMERINTAH KABUPATEN MAGELANG | DINAS KESEHATAN | RUMAH SAKIT UMUM DAERAH BUKIT MENOREH | KELOMPOK JABATAN FUNGSIONAL	Tidak dapat diisi disabilitas
24	DOKTER AHLI PERTAMA - DOKTER SPESIALIS ANAK	SPESIALIS ANAK	1	PEMERINTAH KABUPATEN MAGELANG | DINAS KESEHATAN | RUMAH SAKIT UMUM DAERAH BUKIT MENOREH | KELOMPOK JABATAN FUNGSIONAL	Tidak dapat diisi disabilitas
25	DOKTER AHLI PERTAMA - DOKTER SPESIALIS ORTHOPAEDI DAN TRAUMATOLOGI	SPESIALIS ORTHOPAEDI DAN TRAUMATOLOGI	1	PEMERINTAH KABUPATEN MAGELANG | DINAS KESEHATAN | RUMAH SAKIT UMUM DAERAH MERAH PUTIH | BIDANG PELAYANAN | SEKSI PELAYANAN MEDIS DAN PENUNJANG MEDIS | KLINIK ORTHOPAEDI	Tidak dapat diisi disabilitas
26	DOKTER AHLI PERTAMA - DOKTER SPESIALIS RADIOLOGI	SPESIALIS RADIOLOGI	1	PEMERINTAH KABUPATEN MAGELANG | DINAS KESEHATAN | RUMAH SAKIT UMUM DAERAH MERAH PUTIH | BIDANG PELAYANAN | SEKSI PELAYANAN MEDIS DAN PENUNJANG MEDIS | INSTALASI RADIOLOGI	Tidak dapat diisi disabilitas
27	DOKTER AHLI PERTAMA - DOKTER (UMUM)	PROFESI DOKTER	1	PEMERINTAH KABUPATEN MAGELANG | DINAS KESEHATAN | RUMAH SAKIT UMUM DAERAH MERAH PUTIH | BIDANG PELAYANAN | SEKSI PELAYANAN MEDIS DAN PENUNJANG MEDIS | KLINIK UMUM DAN MCU	Tidak dapat diisi disabilitas
28	DOKTER AHLI PERTAMA - DOKTER (UMUM)	PROFESI DOKTER	2	PEMERINTAH KABUPATEN MAGELANG | DINAS KESEHATAN | RUMAH SAKIT UMUM DAERAH CANDI UMBUL | KELOMPOK JABATAN FUNGSIONAL	Tidak dapat diisi disabilitas

NO	JABATAN	KUALIFIKASI PENDIDIKAN	ALOKASI	UNIT PENEMPATAN	KETERANGAN
29	ADMINISTRATOR KESEHATAN AHLI PERTAMA	D-IV AKUPUNKTUR / D-IV AKUPUNKTUR DAN PENGOBATAN HERBAL / D-IV AKUPUNTUR DAN PENGOBATAN HERBAL / D-IV ANALIS KESEHATAN / D-IV BIDAN PENDIDIK / D-IV EPIDEMIOLOGI / D-IV FISIOTERAPI / D-IV GIZI / D-IV GIZI DAN DIETETIKA / D-IV GIZI KLINIK / D-IV GIZI KLINIS / D-IV KEBIDANAN / D-IV KEPERAWATAN / D-IV KEPERAWATAN ANESTESIOLOGI / D-IV KEPERAWATAN GIGI / D-IV KESEHATAN DAN KESELAMATAN KERJA / D-IV KESEHATAN GIGI / D-IV KESEHATAN KERJA / D-IV KESEHATAN LINGKUNGAN / D-IV KESELAMATAN DAN KESEHATAN KERJA / D-IV MANAJEMEN INFORMASI KESEHATAN / D-IV OKUPASI TERAPI / D-IV ORTOTIK DAN PROSTETIK / D-IV PENGOBATAN TRADISIONAL / D-IV PENGOBATAN TRADISIONAL TIONGKOK / D-IV PROMOSI KESEHATAN / D-IV RADIODIAGNOSTIK DAN RADIOTERAPI / D-IV RADIOLOGI / D-IV REKAM MEDIS / D-IV REKAM MEDIS DAN INFORMASI KESEHATAN / D-IV SANITASI LINGKUNGAN / D-IV SISTEM MANAJEMEN INFORMASI KESEHATAN / D-IV TEKNIK ELEKTROMEDIK / D-IV TEKNIK RADIODIAGNOSTIK DAN RADIOTERAPI / D-IV TEKNIK RADIOLOGI / D-IV TEKNISI GIGI / D-IV TEKNOLOGI LABORATORIUM MEDIK / D-IV TEKNOLOGI LABORATORIUM MEDIS / D-IV TEKNOLOGI RADIOLOGI PENCITRAAN / D-IV TEKNOLOGI REKAYASA ELEKTROMEDIS / D-IV TERAPI GIGI / D-IV TERAPI GIGI DAN MULUT /	1	PEMERINTAH KABUPATEN MAGELANG | DINAS KESEHATAN | BIDANG SUMBER DAYA KESEHATAN	

NO	JABATAN	KUALIFIKASI PENDIDIKAN	ALOKASI	UNIT PENEMPATAN	KETERANGAN
		D-IV TERAPI WICARA DAN BAHASA / PROFESI APOTEKER / PROFESI BIDAN / PROFESI DIETISIEN / PROFESI DOKTER / PROFESI DOKTER GIGI / PROFESI FISIOTERAPIS / PROFESI NERS / PROFESI PSIKOLOGI PEMINATAN PSIKOLOGI KLINIS / S-1 ADMINISTRASI RUMAH SAKIT / S-1 EPIDEMIOLOGI / S-1 FARMASI / S-1 FISIOTERAPI / S-1 GIZI / S-1 GIZI DAN DIETETIKA / S-1 GIZI KESEHATAN / S-1 ILMU GIZI / S-1 ILMU KESEHATAN MASYARAKAT / S-1 KEBIDANAN / S-1 KEDOKTERAN / S-1 KEDOKTERAN GIGI / S-1 KEPERAWATAN / S-1 KESEHATAN KERJA / S-1 KESEHATAN LINGKUNGAN / S-1 KESEHATAN MASYARAKAT / S-1 KESELAMATAN DAN KESEHATAN KERJA / S-1 PEMINATAN/JURUSAN/PROGRAM STUDI/KONSENTRASI TEKNOLOGI LABORATORIUM KESEHATAN/TEKNOLOGI LABORATORIUM MEDIK / S-1 PSIKOLOGI PEMINATAN PSIKOLOGI KLINIS / S-1 PSIKOLOGI YANG LULUS SEBELUM TANGGAL 4 OKTOBER 2017 DAN TELAH DIKUKUHKAN SEBAGAI PSIKOLOG KLINIS / S-1 REKAM MEDIS DAN INFORMASI KESEHATAN			
30	ADMINISTRATOR KESEHATAN AHLI PERTAMA	D-IV AKUPUNKTUR / D-IV AKUPUNKTUR DAN PENGOBATAN HERBAL / D-IV AKUPUNTUR DAN PENGOBATAN HERBAL / D-IV ANALIS KESEHATAN / D-IV BIDAN PENDIDIK / D-IV EPIDEMIOLOGI / D-IV FISIOTERAPI / D-IV GIZI / D-IV GIZI DAN DIETETIKA / D-IV GIZI KLINIK / D-IV GIZI KLINIS / D-IV KEBIDANAN / D-IV KEPERAWATAN / D-IV KEPERAWATAN ANESTESIOLOGI / D-IV KEPERAWATAN GIGI / D-IV KESEHATAN DAN KESELAMATAN KERJA / D-IV KESEHATAN GIGI / D-IV KESEHATAN KERJA / D-IV KESEHATAN LINGKUNGAN / D-IV KESELAMATAN DAN KESEHATAN KERJA / D-IV MANAJEMEN INFORMASI KESEHATAN / D-IV OKUPASI TERAPI /	1	PEMERINTAH KABUPATEN MAGELANG | DINAS KESEHATAN | RUMAH SAKIT UMUM DAERAH CANDI UMBUL | SUBBAGIAN TATA USAHA	

NO	JABATAN	KUALIFIKASI PENDIDIKAN	ALOKASI	UNIT PENEMPATAN	KETERANGAN
		D-IV ORTOTIK DAN PROSTETIK / D-IV PENGOBATAN TRADISIONAL / D-IV PENGOBATAN TRADISIONAL TIONGKOK / D-IV PROMOSI KESEHATAN / D-IV RADIODIAGNOSTIK DAN RADIOTERAPI / D-IV RADIOLOGI / D-IV REKAM MEDIS / D-IV REKAM MEDIS DAN INFORMASI KESEHATAN / D-IV SANITASI LINGKUNGAN / D-IV SISTEM MANAJEMEN INFORMASI KESEHATAN / D-IV TEKNIK ELEKTROMEDIK / D-IV TEKNIK RADIODIAGNOSTIK DAN RADIOTERAPI / D-IV TEKNIK RADIOLOGI / D-IV TEKNISI GIGI / D-IV TEKNOLOGI LABORATORIUM MEDIK / D-IV TEKNOLOGI LABORATORIUM MEDIS / D-IV TEKNOLOGI RADIOLOGI PENCITRAAN / D-IV TEKNOLOGI REKAYASA ELEKTROMEDIS / D-IV TERAPI GIGI / D-IV TERAPI GIGI DAN MULUT / D-IV TERAPI WICARA DAN BAHASA / PROFESI APOTEKER / PROFESI BIDAN / PROFESI DIETISIEN / PROFESI DOKTER / PROFESI DOKTER GIGI / PROFESI FISIOTERAPIS / PROFESI NERS / PROFESI PSIKOLOGI PEMINATAN PSIKOLOGI KLINIS / S-1 ADMINISTRASI RUMAH SAKIT / S-1 EPIDEMIOLOGI / S-1 FARMASI / S-1 FISIOTERAPI / S-1 GIZI / S-1 GIZI DAN DIETETIKA / S-1 GIZI KESEHATAN / S-1 ILMU GIZI / S-1 ILMU KESEHATAN MASYARAKAT / S-1 KEBIDANAN / S-1 KEDOKTERAN / S-1 KEDOKTERAN GIGI / S-1 KEPERAWATAN / S-1 KESEHATAN KERJA / S-1 KESEHATAN LINGKUNGAN / S-1 KESEHATAN MASYARAKAT / S-1 KESELAMATAN DAN KESEHATAN KERJA / S-1 PEMINATAN/JURUSAN/PROGRAM STUDI/KONSENTRASI TEKNOLOGI LABORATORIUM KESEHATAN/TEKNOLOGI LABORATORIUM MEDIK / S-1 PSIKOLOGI PEMINATAN PSIKOLOGI KLINIS / S-1 PSIKOLOGI YANG LULUS SEBELUM TANGGAL 4 OKTOBER 2017 DAN TELAH DIKUKUHKAN SEBAGAI PSIKOLOG KLINIS / S-1 REKAM MEDIS DAN INFORMASI KESEHATAN			
31	DOKTER AHLI PERTAMA - DOKTER (UMUM)	PROFESI DOKTER	1	PEMERINTAH KABUPATEN MAGELANG | DINAS KESEHATAN | PUSAT KESEHATAN MASYARAKAT GRABAG 1	Tidak dapat diisi disabilitas

NO	JABATAN	KUALIFIKASI PENDIDIKAN	ALOKASI	UNIT PENEMPATAN	KETERANGAN
32	DOKTER AHLI PERTAMA - DOKTER (UMUM)	PROFESI DOKTER	1	PEMERINTAH KABUPATEN MAGELANG | DINAS KESEHATAN | PUSAT KESEHATAN MASYARAKAT KAJORAN 1	Tidak dapat diisi disabilitas
33	DOKTER GIGI AHLI PERTAMA - DOKTER GIGI (UMUM)	PROFESI DOKTER GIGI	1	PEMERINTAH KABUPATEN MAGELANG | DINAS KESEHATAN | PUSAT KESEHATAN MASYARAKAT PAKIS	Tidak dapat diisi disabilitas
34	DOKTER AHLI PERTAMA - DOKTER (UMUM)	PROFESI DOKTER	1	PEMERINTAH KABUPATEN MAGELANG | DINAS KESEHATAN | PUSAT KESEHATAN MASYARAKAT SALAMAN 1	Tidak dapat diisi disabilitas
35	DOKTER AHLI PERTAMA - DOKTER (UMUM)	PROFESI DOKTER	1	PEMERINTAH KABUPATEN MAGELANG | DINAS KESEHATAN | PUSAT KESEHATAN MASYARAKAT SAWANGAN 1	Tidak dapat diisi disabilitas
36	DOKTER AHLI PERTAMA - DOKTER (UMUM)	PROFESI DOKTER	1	PEMERINTAH KABUPATEN MAGELANG | DINAS KESEHATAN | PUSAT KESEHATAN MASYARAKAT SECANG 1	Tidak dapat diisi disabilitas
37	DOKTER AHLI PERTAMA - DOKTER (UMUM)	PROFESI DOKTER	1	PEMERINTAH KABUPATEN MAGELANG | DINAS KESEHATAN | PUSAT KESEHATAN MASYARAKAT TEGALREJO	Tidak dapat diisi disabilitas
38	DOKTER GIGI AHLI PERTAMA - DOKTER GIGI (UMUM)	PROFESI DOKTER GIGI	1	PEMERINTAH KABUPATEN MAGELANG | DINAS KESEHATAN | PUSAT KESEHATAN MASYARAKAT WINDUSARI	Tidak dapat diisi disabilitas
39	DOKTER AHLI PERTAMA - DOKTER (UMUM)	PROFESI DOKTER	4	PEMERINTAH KABUPATEN MAGELANG | DINAS KESEHATAN | RUMAH SAKIT UMUM DAERAH MERAH PUTIH | BIDANG PELAYANAN | SEKSI PELAYANAN MEDIS DAN PENUNJANG MEDIS | INSTALASI GAWAT DARURAT IGD	Tidak dapat diisi disabilitas
40	DOKTER AHLI PERTAMA - DOKTER (UMUM)	PROFESI DOKTER	4	PEMERINTAH KABUPATEN MAGELANG | DINAS KESEHATAN | RUMAH SAKIT UMUM DAERAH BUKIT MENOREH | KELOMPOK JABATAN FUNGSIONAL	Tidak dapat diisi disabilitas

NO	JABATAN	KUALIFIKASI PENDIDIKAN	ALOKASI	UNIT PENEMPATAN	KETERANGAN
41	ADMINISTRATOR KESEHATAN AHLI PERTAMA	D-IV AKUPUNKTUR / D-IV AKUPUNKTUR DAN PENGOBATAN HERBAL / D-IV AKUPUNTUR DAN PENGOBATAN HERBAL / D-IV ANALIS KESEHATAN / D-IV BIDAN PENDIDIK / D-IV EPIDEMIOLOGI / D-IV FISIOTERAPI / D-IV GIZI / D-IV GIZI DAN DIETETIKA / D-IV GIZI KLINIK / D-IV GIZI KLINIS / D-IV KEBIDANAN / D-IV KEPERAWATAN / D-IV KEPERAWATAN ANESTESIOLOGI / D-IV KEPERAWATAN GIGI / D-IV KESEHATAN DAN KESELAMATAN KERJA / D-IV KESEHATAN GIGI / D-IV KESEHATAN KERJA / D-IV KESEHATAN LINGKUNGAN / D-IV KESELAMATAN DAN KESEHATAN KERJA / D-IV MANAJEMEN INFORMASI KESEHATAN / D-IV OKUPASI TERAPI / D-IV ORTOTIK DAN PROSTETIK / D-IV PENGOBATAN TRADISIONAL / D-IV PENGOBATAN TRADISIONAL TIONGKOK / D-IV PROMOSI KESEHATAN / D-IV RADIODIAGNOSTIK DAN RADIOTERAPI / D-IV RADIOLOGI / D-IV REKAM MEDIS / D-IV REKAM MEDIS DAN INFORMASI KESEHATAN / D-IV SANITASI LINGKUNGAN / D-IV SISTEM MANAJEMEN INFORMASI KESEHATAN / D-IV TEKNIK ELEKTROMEDIK / D-IV TEKNIK RADIODIAGNOSTIK DAN RADIOTERAPI / D-IV TEKNIK RADIOLOGI / D-IV TEKNISI GIGI / D-IV TEKNOLOGI LABORATORIUM MEDIK / D-IV TEKNOLOGI LABORATORIUM MEDIS / D-IV TEKNOLOGI RADIOLOGI PENCITRAAN /	1	PEMERINTAH KABUPATEN MAGELANG | DINAS KESEHATAN | RUMAH SAKIT UMUM DAERAH BUKIT MENOREH | SUBBAGIAN TATA USAHA	

NO	JABATAN	KUALIFIKASI PENDIDIKAN	ALOKASI	UNIT PENEMPATAN	KETERANGAN
		D-IV TEKNOLOGI REKAYASA ELEKTROMEDIS / D-IV TERAPI GIGI / D-IV TERAPI GIGI DAN MULUT / D-IV TERAPI WICARA DAN BAHASA / PROFESI APOTEKER / PROFESI BIDAN / PROFESI DIETISIEN / PROFESI DOKTER / PROFESI DOKTER GIGI / PROFESI FISIOTERAPIS / PROFESI NERS / PROFESI PSIKOLOGI PEMINATAN PSIKOLOGI KLINIS / S-1 ADMINISTRASI RUMAH SAKIT / S-1 EPIDEMIOLOGI / S-1 FARMASI / S-1 FISIOTERAPI / S-1 GIZI / S-1 GIZI DAN DIETETIKA / S-1 GIZI KESEHATAN / S-1 ILMU GIZI / S-1 ILMU KESEHATAN MASYARAKAT / S-1 KEBIDANAN / S-1 KEDOKTERAN / S-1 KEDOKTERAN GIGI / S-1 KEPERAWATAN / S-1 KESEHATAN KERJA / S-1 KESEHATAN LINGKUNGAN / S-1 KESEHATAN MASYARAKAT / S-1 KESELAMATAN DAN KESEHATAN KERJA / S-1 PEMINATAN/JURUSAN/PROGRAM STUDI/KONSENTRASI TEKNOLOGI LABORATORIUM KESEHATAN/TEKNOLOGI LABORATORIUM MEDIK / S-1 PSIKOLOGI PEMINATAN PSIKOLOGI KLINIS / S-1 PSIKOLOGI YANG LULUS SEBELUM TANGGAL 4 OKTOBER 2017 DAN TELAH DIKUKUHKAN SEBAGAI PSIKOLOG KLINIS / S-1 REKAM MEDIS DAN INFORMASI KESEHATAN			
42	APOTEKER AHLI PERTAMA	PROFESI APOTEKER	1	PEMERINTAH KABUPATEN MAGELANG | DINAS KESEHATAN | PUSAT KESEHATAN MASYARAKAT NGABLAK	
43	APOTEKER AHLI PERTAMA	PROFESI APOTEKER	1	PEMERINTAH KABUPATEN MAGELANG | DINAS KESEHATAN | PUSAT KESEHATAN MASYARAKAT TEGALREJO	
44	PENATA ANESTESI AHLI PERTAMA	D-IV KEPERAWATAN ANESTESI REANIMASI / D-IV KEPERAWATAN ANESTESIOLOGI / D-IV KEPERAWATAN DENGAN KOMPETENSI UNGGULAN KEPERAWATAN ANESTESI / D-IV KEPERAWATAN DENGAN SURAT KETERANGAN PENDAMPING IJAZAH KEPERAWATAN ANESTESIOLOGI / D-IV PENATA ANESTESI / D-IV PERAWAT YANG MEMILIKI SERTIFIKAT PELATIHAN ANESTESI SEBELUM 1 JUNI 2021 / PROFESI NERS (MEMILIKI SERTIFIKAT PELATIHAN ANESTESI SEBELUM 1 JUNI 2021)	1	PEMERINTAH KABUPATEN MAGELANG | DINAS KESEHATAN | RUMAH SAKIT UMUM DAERAH CANDI UMBUL | KELOMPOK JABATAN FUNGSIONAL	

NO	JABATAN	KUALIFIKASI PENDIDIKAN	ALOKASI	UNIT PENEMPATAN	KETERANGAN
45	PERAWAT AHLI PERTAMA	D-IV KEPERAWATAN / PROFESI NERS	4	PEMERINTAH KABUPATEN MAGELANG | DINAS KESEHATAN | RUMAH SAKIT UMUM DAERAH CANDI UMBUL | KELOMPOK JABATAN FUNGSIONAL	
46	BIDAN AHLI PERTAMA	D-IV BIDAN PENDIDIK (LULUSAN SAMPAI DENGAN TAHUN 2021 / D-IV KEBIDANAN (LULUSAN SAMPAI DENGAN TAHUN 2021) / PROFESI BIDAN	2	PEMERINTAH KABUPATEN MAGELANG | DINAS KESEHATAN | RUMAH SAKIT UMUM DAERAH CANDI UMBUL | KELOMPOK JABATAN FUNGSIONAL	
47	EPIDEMIOLOG KESEHATAN AHLI PERTAMA	D-IV EPIDEMIOLOGI / S-1 KESEHATAN MASYARAKAT / S-1 KESEHATAN MASYARAKAT (PEMINATAN/KONSENTRASI EPIDEMIOLOGI) / S-2 EPIDEMIOLOGI / S-2 KESEHATAN MASYARAKAT (PEMINATAN/JURUSAN/PROGRAM STUDI/KONSENTRASI EPIDEMIOLOGI)	1	PEMERINTAH KABUPATEN MAGELANG | DINAS KESEHATAN | BIDANG PENCEGAHAN DAN PENGENDALIAN PENYAKIT	
48	TENAGA PROMOSI KESEHATAN DAN ILMU PERILAKU AHLI PERTAMA	D-IV PROMOSI KESEHATAN / S-1 KESEHATAN MASYARAKAT / S-1 KESEHATAN MASYARAKAT (PEMINATAN PROMOSI KESEHATAN DAN ILMU PERILAKU) / S-1 KESEHATAN MASYARAKAT (PEMINATAN PROMOSI KESEHATAN) / S-2 KESEHATAN MASYARAKAT / S-2 PROMOSI KESEHATAN / S-2 PROMOSI KESEHATAN KONSENTRASI PROMOSI DAN K3	1	PEMERINTAH KABUPATEN MAGELANG | DINAS KESEHATAN | PUSAT KESEHATAN MASYARAKAT CANDIMULYO	
49	TENAGA PROMOSI KESEHATAN DAN ILMU PERILAKU AHLI PERTAMA	D-IV PROMOSI KESEHATAN / S-1 KESEHATAN MASYARAKAT / S-1 KESEHATAN MASYARAKAT (PEMINATAN PROMOSI KESEHATAN DAN ILMU PERILAKU) / S-1 KESEHATAN MASYARAKAT (PEMINATAN PROMOSI KESEHATAN) / S-2 KESEHATAN MASYARAKAT / S-2 PROMOSI KESEHATAN / S-2 PROMOSI KESEHATAN KONSENTRASI PROMOSI DAN K3	1	PEMERINTAH KABUPATEN MAGELANG | DINAS KESEHATAN | PUSAT KESEHATAN MASYARAKAT GRABAG 2	
50	TENAGA PROMOSI KESEHATAN DAN ILMU PERILAKU AHLI PERTAMA	D-IV PROMOSI KESEHATAN / S-1 KESEHATAN MASYARAKAT / S-1 KESEHATAN MASYARAKAT (PEMINATAN PROMOSI KESEHATAN DAN ILMU PERILAKU) / S-1 KESEHATAN MASYARAKAT (PEMINATAN PROMOSI KESEHATAN) / S-2 KESEHATAN MASYARAKAT / S-2 PROMOSI KESEHATAN / S-2 PROMOSI KESEHATAN KONSENTRASI PROMOSI DAN K3	1	PEMERINTAH KABUPATEN MAGELANG | DINAS KESEHATAN | PUSAT KESEHATAN MASYARAKAT KALIANGKRIK	

NO	JABATAN	KUALIFIKASI PENDIDIKAN	ALOKASI	UNIT PENEMPATAN	KETERANGAN
51	TENAGA PROMOSI KESEHATAN DAN ILMU PERILAKU AHLI PERTAMA	D-IV PROMOSI KESEHATAN / S-1 KESEHATAN MASYARAKAT / S-1 KESEHATAN MASYARAKAT (PEMINATAN PROMOSI KESEHATAN DAN ILMU PERILAKU) / S-1 KESEHATAN MASYARAKAT (PEMINATAN PROMOSI KESEHATAN) / S-2 KESEHATAN MASYARAKAT / S-2 PROMOSI KESEHATAN / S-2 PROMOSI KESEHATAN KONSENTRASI PROMOSI DAN K3	1	PEMERINTAH KABUPATEN MAGELANG | DINAS KESEHATAN | PUSAT KESEHATAN MASYARAKAT MERTOYUDAN 1	
52	TENAGA PROMOSI KESEHATAN DAN ILMU PERILAKU AHLI PERTAMA	D-IV PROMOSI KESEHATAN / S-1 KESEHATAN MASYARAKAT / S-1 KESEHATAN MASYARAKAT (PEMINATAN PROMOSI KESEHATAN DAN ILMU PERILAKU) / S-1 KESEHATAN MASYARAKAT (PEMINATAN PROMOSI KESEHATAN) / S-2 KESEHATAN MASYARAKAT / S-2 PROMOSI KESEHATAN / S-2 PROMOSI KESEHATAN KONSENTRASI PROMOSI DAN K3	1	PEMERINTAH KABUPATEN MAGELANG | DINAS KESEHATAN | PUSAT KESEHATAN MASYARAKAT MERTOYUDAN 2	
53	TENAGA PROMOSI KESEHATAN DAN ILMU PERILAKU AHLI PERTAMA	D-IV PROMOSI KESEHATAN / S-1 KESEHATAN MASYARAKAT / S-1 KESEHATAN MASYARAKAT (PEMINATAN PROMOSI KESEHATAN DAN ILMU PERILAKU) / S-1 KESEHATAN MASYARAKAT (PEMINATAN PROMOSI KESEHATAN) / S-2 KESEHATAN MASYARAKAT / S-2 PROMOSI KESEHATAN / S-2 PROMOSI KESEHATAN KONSENTRASI PROMOSI DAN K3	1	PEMERINTAH KABUPATEN MAGELANG | DINAS KESEHATAN | PUSAT KESEHATAN MASYARAKAT SALAM	
54	TENAGA PROMOSI KESEHATAN DAN ILMU PERILAKU AHLI PERTAMA	D-IV PROMOSI KESEHATAN / S-1 KESEHATAN MASYARAKAT / S-1 KESEHATAN MASYARAKAT (PEMINATAN PROMOSI KESEHATAN DAN ILMU PERILAKU) / S-1 KESEHATAN MASYARAKAT (PEMINATAN PROMOSI KESEHATAN) / S-2 KESEHATAN MASYARAKAT / S-2 PROMOSI KESEHATAN / S-2 PROMOSI KESEHATAN KONSENTRASI PROMOSI DAN K3	1	PEMERINTAH KABUPATEN MAGELANG | DINAS KESEHATAN | PUSAT KESEHATAN MASYARAKAT SALAMAN 2	
55	TENAGA PROMOSI KESEHATAN DAN ILMU PERILAKU AHLI PERTAMA	D-IV PROMOSI KESEHATAN / S-1 KESEHATAN MASYARAKAT / S-1 KESEHATAN MASYARAKAT (PEMINATAN PROMOSI KESEHATAN DAN ILMU PERILAKU) / S-1 KESEHATAN MASYARAKAT (PEMINATAN PROMOSI KESEHATAN) / S-2 KESEHATAN MASYARAKAT / S-2 PROMOSI KESEHATAN / S-2 PROMOSI KESEHATAN KONSENTRASI PROMOSI DAN K3	1	PEMERINTAH KABUPATEN MAGELANG | DINAS KESEHATAN | PUSAT KESEHATAN MASYARAKAT SAWANGAN 1	

NO	JABATAN	KUALIFIKASI PENDIDIKAN	ALOKASI	UNIT PENEMPATAN	KETERANGAN
56	TENAGA PROMOSI KESEHATAN DAN ILMU PERILAKU AHLI PERTAMA	D-IV PROMOSI KESEHATAN / S-1 KESEHATAN MASYARAKAT / S-1 KESEHATAN MASYARAKAT (PEMINATAN PROMOSI KESEHATAN DAN ILMU PERILAKU) / S-1 KESEHATAN MASYARAKAT (PEMINATAN PROMOSI KESEHATAN) / S-2 KESEHATAN MASYARAKAT / S-2 PROMOSI KESEHATAN / S-2 PROMOSI KESEHATAN KONSENTRASI PROMOSI DAN K3	1	PEMERINTAH KABUPATEN MAGELANG | DINAS KESEHATAN | PUSAT KESEHATAN MASYARAKAT SECANG 1	
57	TENAGA PROMOSI KESEHATAN DAN ILMU PERILAKU AHLI PERTAMA	D-IV PROMOSI KESEHATAN / S-1 KESEHATAN MASYARAKAT / S-1 KESEHATAN MASYARAKAT (PEMINATAN PROMOSI KESEHATAN DAN ILMU PERILAKU) / S-1 KESEHATAN MASYARAKAT (PEMINATAN PROMOSI KESEHATAN) / S-2 KESEHATAN MASYARAKAT / S-2 PROMOSI KESEHATAN / S-2 PROMOSI KESEHATAN KONSENTRASI PROMOSI DAN K3	1	PEMERINTAH KABUPATEN MAGELANG | DINAS KESEHATAN | PUSAT KESEHATAN MASYARAKAT TEMPURAN	
58	PERAWAT AHLI PERTAMA	D-IV KEPERAWATAN / PROFESI NERS	5	PEMERINTAH KABUPATEN MAGELANG | DINAS KESEHATAN | RUMAH SAKIT UMUM DAERAH BUKIT MENOREH | KELOMPOK JABATAN FUNGSIONAL	
59	PENATA ANESTESI AHLI PERTAMA	D-IV KEPERAWATAN ANESTESI REANIMASI / D-IV KEPERAWATAN ANESTESIOLOGI / D-IV KEPERAWATAN DENGAN KOMPETENSI UNGGULAN KEPERAWATAN ANESTESI / D-IV KEPERAWATAN DENGAN SURAT KETERANGAN PENDAMPING IJAZAH KEPERAWATAN ANESTESIOLOGI / D-IV PENATA ANESTESI / D-IV PERAWAT YANG MEMILIKI SERTIFIKAT PELATIHAN ANESTESI SEBELUM 1 JUNI 2021 / PROFESI NERS (MEMILIKI SERTIFIKAT PELATIHAN ANESTESI SEBELUM 1 JUNI 2021)	1	PEMERINTAH KABUPATEN MAGELANG | DINAS KESEHATAN | RUMAH SAKIT UMUM DAERAH BUKIT MENOREH | KELOMPOK JABATAN FUNGSIONAL	
60	PERAWAT AHLI PERTAMA	D-IV KEPERAWATAN / PROFESI NERS	2	PEMERINTAH KABUPATEN MAGELANG | DINAS KESEHATAN | RUMAH SAKIT UMUM DAERAH MERAH PUTIH | BIDANG PELAYANAN | SEKSI PELAYANAN KEPERAWATAN DAN KEBIDANAN | INSTALASI PICU DAN NICU	
61	BIDAN TERAMPIL	D-III KEBIDANAN	8	PEMERINTAH KABUPATEN MAGELANG | DINAS KESEHATAN | RUMAH SAKIT UMUM DAERAH CANDI UMBUL | KELOMPOK JABATAN FUNGSIONAL	

NO	JABATAN	KUALIFIKASI PENDIDIKAN	ALOKASI	UNIT PENEMPATAN	KETERANGAN
62	PERAWAT TERAMPIL	D-III KEPERAWATAN	7	PEMERINTAH KABUPATEN MAGELANG | DINAS KESEHATAN | RUMAH SAKIT UMUM DAERAH CANDI UMBUL | KELOMPOK JABATAN FUNGSIONAL	
63	ASISTEN APOTEKER TERAMPIL	D-III FARMASI	1	PEMERINTAH KABUPATEN MAGELANG | DINAS KESEHATAN | RUMAH SAKIT UMUM DAERAH CANDI UMBUL | KELOMPOK JABATAN FUNGSIONAL	Kebutuhan khusus disabilitas
64	ASISTEN APOTEKER TERAMPIL	D-III FARMASI	1	PEMERINTAH KABUPATEN MAGELANG | DINAS KESEHATAN | RUMAH SAKIT UMUM DAERAH CANDI UMBUL | KELOMPOK JABATAN FUNGSIONAL	
65	RADIOGRAFER TERAMPIL	D-III RADIODIAGNOSTIK DAN RADIOTERAPI / D-III RADIOLOGI / D-III TEKNIK RADIODIAGNOSTIK DAN RADIOTERAPI / D-III TEKNIK RADIOLOGI / D-III TEKNIK RONTGEN	1	PEMERINTAH KABUPATEN MAGELANG | DINAS KESEHATAN | RUMAH SAKIT UMUM DAERAH CANDI UMBUL | KELOMPOK JABATAN FUNGSIONAL	
66	NUTRISIONIS TERAMPIL	D-III Gizi	1	PEMERINTAH KABUPATEN MAGELANG | DINAS KESEHATAN | RUMAH SAKIT UMUM DAERAH CANDI UMBUL | KELOMPOK JABATAN FUNGSIONAL	
67	PRANATA LABORATORIUM KESEHATAN TERAMPIL	D-III ANALIS FARMASI DAN MAKANAN / D-III ANALIS KESEHATAN / D-III ANALIS KIMIA / D-III KIMIA / D-III TEKNOLOGI LABORATORIUM MEDIK / D-III TEKNOLOGI LABORATORIUM MEDIS	1	PEMERINTAH KABUPATEN MAGELANG | DINAS KESEHATAN | RUMAH SAKIT UMUM DAERAH CANDI UMBUL | KELOMPOK JABATAN FUNGSIONAL	
68	TENAGA PROMOSI KESEHATAN DAN ILMU PERILAKU TERAMPIL	D-III AKUPUNKTUR / D-III AKUPUNTUR / D-III ANALIS FARMASI DAN MAKANAN / D-III ANALIS KESEHATAN / D-III ASURANSI KESEHATAN / D-III AUDIOLOGI / D-III FARMASI / D-III FISIOTERAPI / D-III GIZI / D-III JAMU / D-III KEBIDANAN / D-III KEPENATAAN ANESTESI / D-III KEPERAWATAN / D-III KEPERAWATAN ANESTESI / D-III KEPERAWATAN GIGI / D-III KESEHATAN DAN KESELAMATAN KERJA / D-III KESEHATAN GIGI / D-III KESEHATAN LINGKUNGAN / D-III OKUPASI TERAPI / D-III OPTOMETRI / D-III ORTHOTIK PROSTETIK / D-III ORTOTIK DAN PROSTETIK / D-III PENGAWASAN EPIDEMIOLOGI /	1	PEMERINTAH KABUPATEN MAGELANG | DINAS KESEHATAN | RUMAH SAKIT UMUM DAERAH CANDI UMBUL | KELOMPOK JABATAN FUNGSIONAL	

NO	JABATAN	KUALIFIKASI PENDIDIKAN	ALOKASI	UNIT PENEMPATAN	KETERANGAN
		D-III PENGOBAT TRADISIONAL / D-III PENGOBATAN TRADISIONAL / D-III PEREKAM MEDIK DAN INFORMASI KESEHATAN / D-III PEREKAM MEDIS DAN INFORMASI KESEHATAN / D-III PEREKAM MEDIS INFORMASI KESEHATAN / D-III PROMOSI DAN PENDIDIKAN KESEHATAN / D-III PROMOSI KESEHATAN / D-III RADIOLOGI / D-III REFRAKSI OPTISI / D-III REKAM MEDIK DAN INFORMASI KESEHATAN / D-III REKAM MEDIS / D-III REKAM MEDIS DAN INFORMASI KESEHATAN / D-III SANITASI / D-III TEKNIK ELEKTROMEDIK / D-III TEKNIK GIGI / D-III TEKNIK RADIOLOGI / D-III TEKNIK TRANSFUSI DARAH / D-III TEKNISI KARDIOVASKULER / D-III TEKNOLOGI BANK DARAH / D-III TEKNOLOGI ELEKTROMEDIS / D-III TEKNOLOGI LABORATORIUM MEDIS / D-III TERAPI WICARA / D-III TERAPIS GIGI DAN MULUT			
69	NUTRISIONIS TERAMPIL	D-III Gizi	1	PEMERINTAH KABUPATEN MAGELANG | DINAS KESEHATAN | PUSAT KESEHATAN MASYARAKAT GRABAG 2	
70	TENAGA SANITASI LINGKUNGAN TERAMPIL	D-III AKADEMIK KESEHATAN LINGKUNGAN / D-III KESEHATAN LINGKUNGAN / D-III SANITASI	1	PEMERINTAH KABUPATEN MAGELANG | DINAS KESEHATAN | PUSAT KESEHATAN MASYARAKAT KOTA MUNGKID	
71	PRANATA LABORATORIUM KESEHATAN TERAMPIL	D-III ANALIS FARMASI DAN MAKANAN / D-III ANALIS KESEHATAN / D-III ANALIS KIMIA / D-III KIMIA / D-III TEKNOLOGI LABORATORIUM MEDIK / D-III TEKNOLOGI LABORATORIUM MEDIS	1	PEMERINTAH KABUPATEN MAGELANG | DINAS KESEHATAN | PUSAT KESEHATAN MASYARAKAT TEGALREJO	
72	RADIOGRAFER TERAMPIL	D-III RADIODIAGNOSTIK DAN RADIOTERAPI / D-III RADIOLOGI / D-III TEKNIK RADIODIAGNOSTIK DAN RADIOTERAPI / D-III TEKNIK RADIOLOGI / D-III TEKNIK RONTGEN	3	PEMERINTAH KABUPATEN MAGELANG | DINAS KESEHATAN | RUMAH SAKIT UMUM DAERAH MUNTILAN | KELOMPOK JABATAN FUNGSIONAL	
73	NUTRISIONIS TERAMPIL	D-III Gizi	1	PEMERINTAH KABUPATEN MAGELANG | DINAS KESEHATAN | RUMAH SAKIT UMUM DAERAH MUNTILAN | KELOMPOK JABATAN FUNGSIONAL	

NO	JABATAN	KUALIFIKASI PENDIDIKAN	ALOKASI	UNIT PENEMPATAN	KETERANGAN
74	TENAGA PROMOSI KESEHATAN DAN ILMU PERILAKU TERAMPIL	D-III AKUPUNKTUR / D-III AKUPUNTUR / D-III ANALIS FARMASI DAN MAKANAN / D-III ANALIS KESEHATAN / D-III ASURANSI KESEHATAN / D-III AUDIOLOGI / D-III FARMASI / D-III FISIOTERAPI / D-III GIZI / D-III JAMU / D-III KEBIDANAN / D-III KEPENATAAN ANESTESI / D-III KEPERAWATAN / D-III KEPERAWATAN ANESTESI / D-III KEPERAWATAN GIGI / D-III KESEHATAN DAN KESELAMATAN KERJA / D-III KESEHATAN GIGI / D-III KESEHATAN LINGKUNGAN / D-III OKUPASI TERAPI / D-III OPTOMETRI / D-III ORTHOTIK PROSTETIK / D-III ORTOTIK DAN PROSTETIK / D-III PENGAWASAN EPIDEMIOLOGI / D-III PENGOBAT TRADISIONAL / D-III PENGOBATAN TRADISIONAL / D-III PEREKAM MEDIK DAN INFORMASI KESEHATAN / D-III PEREKAM MEDIS DAN INFORMASI KESEHATAN / D-III PEREKAM MEDIS INFORMASI KESEHATAN / D-III PROMOSI DAN PENDIDIKAN KESEHATAN / D-III PROMOSI KESEHATAN / D-III RADIOLOGI / D-III REFRAKSI OPTISI / D-III REKAM MEDIK DAN INFORMASI KESEHATAN / D-III REKAM MEDIS / D-III REKAM MEDIS DAN INFORMASI KESEHATAN / D-III SANITASI / D-III TEKNIK ELEKTROMEDIK / D-III TEKNIK GIGI / D-III TEKNIK RADIOLOGI / D-III TEKNIK TRANSFUSI DARAH / D-III TEKNISI KARDIOVASKULER / D-III TEKNOLOGI BANK DARAH / D-III TEKNOLOGI ELEKTROMEDIS / D-III TEKNOLOGI LABORATORIUM MEDIS / D-III TERAPI WICARA / D-III TERAPIS GIGI DAN MULUT	1	PEMERINTAH KABUPATEN MAGELANG | DINAS KESEHATAN | RUMAH SAKIT UMUM DAERAH BUKIT MENOREH | KELOMPOK JABATAN FUNGSIONAL	
75	RADIOGRAFER TERAMPIL	D-III RADIODIAGNOSTIK DAN RADIOTERAPI / D-III RADIOLOGI / D-III TEKNIK RADIODIAGNOSTIK DAN RADIOTERAPI / D-III TEKNIK RADIOLOGI / D-III TEKNIK RONTGEN	2	PEMERINTAH KABUPATEN MAGELANG | DINAS KESEHATAN | RUMAH SAKIT UMUM DAERAH BUKIT MENOREH | KELOMPOK JABATAN FUNGSIONAL	
76	TEKNISI ELEKTROMEDIS TERAMPIL	D-III AKADEMI TEKNIK ELEKTROMEDIK / D-III TEKNIK ELEKTROMEDIK / D-III TEKNOLOGI ELEKTROMEDIS	2	PEMERINTAH KABUPATEN MAGELANG | DINAS KESEHATAN | RUMAH SAKIT UMUM DAERAH BUKIT MENOREH | KELOMPOK JABATAN FUNGSIONAL	
77	ASISTEN APOTEKER TERAMPIL	D-III FARMASI	3	PEMERINTAH KABUPATEN MAGELANG | DINAS KESEHATAN | RUMAH SAKIT UMUM DAERAH BUKIT MENOREH | KELOMPOK JABATAN FUNGSIONAL	

NO	JABATAN	KUALIFIKASI PENDIDIKAN	ALOKASI	UNIT PENEMPATAN	KETERANGAN
78	PEREKAM MEDIS TERAMPIL	D-III ILMU REKAM MEDIS / D-III PEREKAM DAN INFORMASI KESEHATAN / D-III PEREKAM DAN INFORMATIKA KESEHATAN / D-III PEREKAM MEDIK DAN INFORMASI KESEHATAN / D-III PEREKAM MEDIK DAN INFORMATIKA KESEHATAN / D-III PEREKAM MEDIS DAN INFORMASI KESEHATAN / D-III PEREKAM MEDIS DAN INFORMATIKA KESEHATAN / D-III PEREKAM MEDIS INFORMASI KESEHATAN / D-III PEREKAM MEDIS INFORMATIKA KESEHATAN / D-III REKAM MEDIK / D-III REKAM MEDIK DAN INFORMASI KESEHATAN / D-III REKAM MEDIS / D-III REKAM MEDIS DAN INFORMASI KESEHATAN	1	PEMERINTAH KABUPATEN MAGELANG | DINAS KESEHATAN | RUMAH SAKIT UMUM DAERAH BUKIT MENOREH | KELOMPOK JABATAN FUNGSIONAL	
79	PRANATA LABORATORIUM KESEHATAN TERAMPIL	D-III ANALIS FARMASI DAN MAKANAN / D-III ANALIS KESEHATAN / D-III ANALIS KIMIA / D-III KIMIA / D-III TEKNOLOGI LABORATORIUM MEDIK / D-III TEKNOLOGI LABORATORIUM MEDIS	3	PEMERINTAH KABUPATEN MAGELANG | DINAS KESEHATAN | RUMAH SAKIT UMUM DAERAH BUKIT MENOREH | KELOMPOK JABATAN FUNGSIONAL	
80	PERAWAT TERAMPIL	D-III KEPERAWATAN	20	PEMERINTAH KABUPATEN MAGELANG | DINAS KESEHATAN | RUMAH SAKIT UMUM DAERAH BUKIT MENOREH | KELOMPOK JABATAN FUNGSIONAL	
81	BIDAN TERAMPIL	D-III KEBIDANAN	4	PEMERINTAH KABUPATEN MAGELANG | DINAS KESEHATAN | RUMAH SAKIT UMUM DAERAH BUKIT MENOREH | KELOMPOK JABATAN FUNGSIONAL	
82	PEREKAM MEDIS TERAMPIL	D-III ILMU REKAM MEDIS / D-III PEREKAM DAN INFORMASI KESEHATAN / D-III PEREKAM DAN INFORMATIKA KESEHATAN / D-III PEREKAM MEDIK DAN INFORMASI KESEHATAN / D-III PEREKAM MEDIK DAN INFORMATIKA KESEHATAN / D-III PEREKAM MEDIS DAN INFORMASI KESEHATAN / D-III PEREKAM MEDIS DAN INFORMATIKA KESEHATAN / D-III PEREKAM MEDIS INFORMASI KESEHATAN / D-III PEREKAM MEDIS INFORMATIKA KESEHATAN / D-III REKAM MEDIK / D-III REKAM MEDIK DAN INFORMASI KESEHATAN / D-III REKAM MEDIS / D-III REKAM MEDIS DAN INFORMASI KESEHATAN	1	PEMERINTAH KABUPATEN MAGELANG | DINAS KESEHATAN | RUMAH SAKIT UMUM DAERAH BUKIT MENOREH | KELOMPOK JABATAN FUNGSIONAL	Kebutuhan khusus disabilitas
83	ASISTEN APOTEKER TERAMPIL	D-III FARMASI	1	PEMERINTAH KABUPATEN MAGELANG | DINAS KESEHATAN | RUMAH SAKIT UMUM DAERAH BUKIT MENOREH | KELOMPOK JABATAN FUNGSIONAL	Kebutuhan khusus disabilitas

NO	JABATAN	KUALIFIKASI PENDIDIKAN	ALOKASI	UNIT PENEMPATAN	KETERANGAN
84	PRANATA LABORATORIUM KESEHATAN TERAMPIL	D-III ANALIS FARMASI DAN MAKANAN / D-III ANALIS KESEHATAN / D-III ANALIS KIMIA / D-III KIMIA / D-III TEKNOLOGI LABORATORIUM MEDIK / D-III TEKNOLOGI LABORATORIUM MEDIS	1	PEMERINTAH KABUPATEN MAGELANG | DINAS KESEHATAN | RUMAH SAKIT UMUM DAERAH BUKIT MENOREH | KELOMPOK JABATAN FUNGSIONAL	Kebutuhan khusus disabilitas
85	PERAWAT TERAMPIL	D-III KEPERAWATAN	1	PEMERINTAH KABUPATEN MAGELANG | DINAS KESEHATAN | UPTD LABORATORIUM KESEHATAN | JABATAN FUNGSIONAL	
TOTAL			144		

NO	JABATAN	KUALIFIKASI PENDIDIKAN	ALOKASI	UNIT PENEMPATAN	KETERANGAN
TENAGA TEKNIS					
1	ANALIS PERDAGANGAN AHLI PERTAMA	D-IV STUDI KEBIJAKAN PUBLIK / D-IV BAHASA INGGRIS UNTUK KOMUNIKASI BISNIS DAN PROFESIONAL / S-1 SISTEM INFORMASI / S-1 ILMU INFORMATIKA / S-1 MATEMATIKA / S-1 TEKNIK KOMPUTER / S-1 EKONOMI / S-1 PETERNAKAN / S-1 SASTRA INGGRIS / S-1 MANAJEMEN / S-1 LOGISTIK / S-1 TEKNIK PERTANIAN / S-1 KIMIA / S-1 FISIKA / S-1 TEKNIK MESIN / S-1 TEKNIK PERTAMBANGAN / S-1 TEKNIK INDUSTRI / S-1 DESAIN PRODUK / S-1 BAHASA INGGRIS / S-1 HUKUM / S-1 ILMU KOMPUTER / S-1 STATISTIKA / S-1 ILMU KOMUNIKASI / S-1 BIOLOGI / S-1 SOSIAL EKONOMI PERIKANAN / S-1 EKONOMI PEMBANGUNAN / S-1 HUBUNGAN INTERNASIONAL / S-1 TEKNIK ELEKTRO / S-1 DESAIN PRODUK INDUSTRI / S-1 ILMU PERIKANAN / S-1 ILMU PERTANIAN / S-1 TEKNIK INDUSTRI PERTANIAN / S-1 TEKNIK LOGISTIK / S-1 TEKNIK MANUFAKTUR / S-1 SAINS PERIKANAN / S-1 SAINS PERTANIAN	2	PEMERINTAH KABUPATEN MAGELANG | DINAS PERDAGANGAN, KOPERASI, USAHA KECIL DAN MENENGAH | BIDANG PERDAGANGAN	
2	PENATA KELOLA PEMERINTAHAN	D-IV ADMINISTRASI PEMERINTAHAN DAERAH	1	PEMERINTAH KABUPATEN MAGELANG | SEKRETARIAT DAERAH | ASISTEN PEMERINTAHAN DAN KESEJAHTERAAN RAKYAT | BAGIAN PEMERINTAHAN	
3	ANALIS KEBIJAKAN AHLI PERTAMA	S-1 EKONOMI / S-1 ADMINISTRASI PUBLIK	1	PEMERINTAH KABUPATEN MAGELANG | SEKRETARIAT DAERAH | ASISTEN PEREKONOMIAN DAN PEMBANGUNAN | BAGIAN PEREKONOMIAN DAN SUMBER DAYA ALAM	
4	PERANCANG PERATURAN PERUNDANG-UNDANGAN AHLI PERTAMA	S-1 HUKUM	1	PEMERINTAH KABUPATEN MAGELANG | SEKRETARIAT DAERAH | ASISTEN PEMERINTAHAN DAN KESEJAHTERAAN RAKYAT | BAGIAN HUKUM	
5	ANALIS KEBIJAKAN AHLI PERTAMA	S-1 ADMINISTRASI NEGARA / S-1 EKONOMI / S-1 ADMINISTRASI PUBLIK	1	PEMERINTAH KABUPATEN MAGELANG | SEKRETARIAT DAERAH | ASISTEN PEMERINTAHAN DAN KESEJAHTERAAN RAKYAT | BAGIAN KESEJAHTERAAN RAKYAT	

NO	JABATAN	KUALIFIKASI PENDIDIKAN	ALOKASI	UNIT PENEMPATAN	KETERANGAN
6	ANALIS KEBIJAKAN AHLI PERTAMA	S-1 EKONOMI / S-1 ADMINISTRASI PUBLIK	1	PEMERINTAH KABUPATEN MAGELANG | SEKRETARIAT DAERAH | ASISTEN PEREKONOMIAN DAN PEMBANGUNAN | BAGIAN ADMINISTRASI PEMBANGUNAN	
7	PENGELOLA PENGADAAN BARANG/JASA AHLI PERTAMA	D-IV ARSITEKTUR BANGUNAN GEDUNG / D-IV MANAJEMEN KEUANGAN SEKTOR PUBLIK / D-IV PEMBANGUNAN EKONOMI KEWILAYAHAN / D-IV STUDI KEBIJAKAN PUBLIK / D-IV KEUANGAN PUBLIK / D-IV MANAJEMEN SUMBER DAYA MANUSIA SEKTOR PUBLIK / D-IV POLITIK INDONESIA TERAPAN / D-IV MANAJEMEN INFORMASI KESEHATAN / D-IV AKUNTANSI PERPAJAKAN / D-IV MANAJEMEN AGRIBISNIS / D-IV AKUNTANSI BISNIS DIGITAL / D-IV KEAMANAN SISTEM INFORMASI / D-IV KEBIJAKAN DAN MANAJEMEN PAJAK / D-IV BISNIS DIGITAL / D-IV PERBANKAN DAN KEUANGAN DIGITAL / D-IV ANALISIS KEUANGAN / D-IV INTELIJEN TEKNOLOGI / D-IV KEAMANAN DAN INTELIJEN SIBER / D-IV KEAMANAN EKONOMI DAN INTELIJEN KEUANGAN / D-IV MANAJEMEN ASET SEKTOR PUBLIK / D-IV MANAJEMEN PEMASARAN INTERNASIONAL / D-IV PEMBANGUNAN PEDESAAN DAN EKONOMI MASYARAKAT / D-IV PERADILAN PIDANA / D-IV RELASI INDUSTRI / D-IV STUDI INTELIJEN / S-1 MIKROBIOLOGI / S-1 TEKNIK TENAGA LISTRIK / S-1 SISTEM DAN TEKNOLOGI INFORMASI / S-1 BISNIS / S-1 SISTEM INFORMASI / S-1 REKAYASA HAYATI / S-1 ILMU INFORMATIKA / S-1 ILMU LINGKUNGAN / S-1 ADMINISTRASI KESEHATAN / S-1 KLIMATOLOGI / S-1 KESELAMATAN DAN KESEHATAN KERJA / S-1 ENTOMOLOGI / S-1 TEKNIK GEODESI / S-1 PENDIDIKAN FISIKA /	1	PEMERINTAH KABUPATEN MAGELANG | SEKRETARIAT DAERAH | ASISTEN PEREKONOMIAN DAN PEMBANGUNAN | BAGIAN PENGADAAN BARANG DAN JASA	

NO	JABATAN	KUALIFIKASI PENDIDIKAN	ALOKASI	UNIT PENEMPATAN	KETERANGAN
		S-1 KEUANGAN ISLAM / S-1 EKONOMI KOPERASI / S-1 AKUNTANSI / S-1 KEHUTANAN / S-1 MANAJEMEN SUMBER DAYA PERAIRAN / S-1 TEKNIK KOMPUTER / S-1 KEWIRAUSAHAAN / S-1 EKONOMI SUMBER DAYA / S-1 GIZI / S-1 EKONOMI / S-1 PETERNAKAN / S-1 ADMINISTRASI PENDIDIKAN / S-1 MANAJEMEN / S-1 PEMBANGUNAN SOSIAL / S-1 TEKNIK BIOMEDIS / S-1 TEKNIK DIRGANTARA / D-IV AKUNTANSI LEMBAGA KEUANGAN SYARIAH / D-IV AKUNTANSI SEKTOR PUBLIK / D-IV KESELAMATAN DAN KESEHATAN KERJA / S-1 FARMASI KLINIK DAN KOMUNITAS / S-1 SAINS KOMUNIKASI / S-1 KEBIJAKAN PENDIDIKAN / S-1 BIOLOGI TERAPAN / S-1 EKONOMI, KEUANGAN, DAN PERBANKAN / S-1 LOGISTIK / S-1 MANAJEMEN PAJAK / S-1 REKAYASA KOMPUTER / S-1 TEKNIK BIOENERGI DAN KEMURGI / S-1 FARMASI KLINIS / S-1 MANAJEMEN REKAYASA / S-1 FARMASI / S-1 KESEHATAN LINGKUNGAN / S-1 ILMU KELAUTAN / S-1 ILMU TANAH / S-1 AGRONOMI / S-1 TEKNOLOGI INDUSTRI PERTANIAN / S-1 TEKNOLOGI HASIL PERTANIAN / S-1 TEKNIK PERTANIAN / S-1 AGRIBISNIS / S-1 KIMIA / S-1 TEKNIK KIMIA / S-1 BIOKIMIA / S-1 GEOFISIKA / S-1 FISIKA / S-1 ASTRONOMI / S-1 TEKNIK SIPIL / S-1 OSEANOGRAFI / S-1 TEKNIK KELAUTAN / S-1 TEKNIK TELEKOMUNIKASI / S-1 TEKNIK FISIKA / S-1 TEKNIK MESIN / S-1 TEKNIK PERKAPALAN /			

NO	JABATAN	KUALIFIKASI PENDIDIKAN	ALOKASI	UNIT PENEMPATAN	KETERANGAN
		S-1 TEKNIK NUKLIR / S-1 TEKNIK GEOLOGI / S-1 TEKNIK LINGKUNGAN / S-1 TEKNIK PERTAMBANGAN / S-1 TEKNIK PERMINYAKAN / S-1 TEKNIK INDUSTRI / S-1 TEKNIK MATERIAL / S-1 TEKNIK GEOMATIKA / S-1 PENDIDIKAN MATEMATIKA / S-1 PENDIDIKAN ILMU PENGETAHUAN ALAM / S-1 PENDIDIKAN KIMIA / S-1 PENDIDIKAN BIOLOGI / S-1 PENDIDIKAN ADMINISTRASI PERKANTORAN / S-1 PENDIDIKAN SOSIOLOGI / S-1 PENDIDIKAN ANTROPOLOGI / S-1 PENDIDIKAN AKUNTANSI / S-1 MANAJEMEN PENDIDIKAN / S-1 PENDIDIKAN BAHASA INGGRIS / S-1 PENDIDIKAN BISNIS / S-1 PENDIDIKAN GEOGRAFI / S-1 PENDIDIKAN KOMPUTER / S-1 PENDIDIKAN EKONOMI / S-1 PENDIDIKAN TEKNOLOGI INFORMASI / S-1 SENI MURNI / S-1 SENI RUPA / S-1 REKAYASA INDUSTRI / S-1 ANTROPOLOGI / S-1 ARKEOLOGI / S-1 ANTROPOLOGI BUDAYA / S-1 ANTROPOLOGI SOSIAL / S-1 PSIKOLOGI / S-1 KESEHATAN MASYARAKAT / S-1 SOSIOLOGI / S-1 ILMU POLITIK / S-1 ILMU KOMPUTER / S-1 FILSAFAT / S-1 ADMINISTRASI BISNIS / S-1 BIOLOGI / S-1 TEKNIK GEOFISIKA / S-1 GEOLOGI / S-1 PENDIDIKAN ILMU PENGETAHUAN SOSIAL / S-1 EKONOMI PEMBANGUNAN / S-1 METEOROLOGI / S-1 TEKNOLOGI PANGAN / S-1 PENDIDIKAN INFORMATIKA / S-1 HUBUNGAN INTERNASIONAL / S-1 TEKNIK ELEKTRO / S-1 HUKUM SYARIAH / S-1 EKONOMI SYARIAH /			

NO	JABATAN	KUALIFIKASI PENDIDIKAN	ALOKASI	UNIT PENEMPATAN	KETERANGAN
		S-1 ILMU PERIKANAN / S-1 HUKUM BISNIS / S-1 ILMU PERTANIAN / S-1 TEKNIK INDUSTRI PERTANIAN / S-1 KRIMINOLOGI / S-1 TEKNIK METALURGI / S-1 TEKNIK SISTEM PERKAPALAN / S-1 MANAJEMEN BISNIS INTERNASIONAL / S-1 REKAYASA PERTANIAN / S-1 TEKNIK LOGISTIK / S-1 TEKNIK MANUFAKTUR / S-1 ADMINISTRASI RUMAH SAKIT / S-1 TEKNIK MEKATRONIKA / S-1 REKAYASA ELEKTRO / S-1 REKAYASA SIPIL / S-1 TEKNIK TRANSPORTASI LAUT / S-1 ARSITEKTUR LANSKAP / S-1 PENDIDIKAN MUSIK / S-1 TEKNIK SUMBER DAYA AIR / S-1 TEKNIK PERTANIAN DAN BIOSISTEM / S-1 BISNIS DIGITAL / S-1 REKAYASA FISIKA / S-1 REKAYASA GEODESI / S-1 REKAYASA GEOMATIKA / S-1 REKAYASA INDUSTRI PERTANIAN / S-1 REKAYASA KESELAMATAN KEBAKARAN / S-1 REKAYASA KIMIA / S-1 REKAYASA LINGKUNGAN / S-1 REKAYASA MATERIAL / S-1 REKAYASA MESIN / S-1 REKAYASA PERTAMBANGAN / S-1 REKAYASA TELEKOMUNIKASI / S-1 STUDI PEMERINTAHAN / S-1 TEKNIK BIOSISTEM / S-1 TEKNIK KESELAMATAN / S-1 TEKNIK BIOPROSES / S-1 TEKNIK PERKERETAAPIAN / S-1 TEKNIK SISTEM ENERGI / S-1 REKAYASA LOGISTIK / S-1 BISNIS JASA / S-1 EKONOMI DAN KEUANGAN ISLAM / S-1 ILMU ATMOSFER DAN KEPLANETAN / S-1 ILMU PANGAN / S-1 MANAJEMEN TEKNOLOGI / S-1 PERDAGANGAN INTERNASIONAL / S-1 REKAYASA BIOENERGI DAN KEMURGI /			

NO	JABATAN	KUALIFIKASI PENDIDIKAN	ALOKASI	UNIT PENEMPATAN	KETERANGAN
		S-1 REKAYASA BIOMEDIS / S-1 REKAYASA BIOPROSES / S-1 REKAYASA BIOSISTEM / S-1 REKAYASA DIRGANTARA / S-1 REKAYASA GEOFISIKA / S-1 REKAYASA INSTRUMENTASI DAN AUTOMASI / S-1 REKAYASA KELAUTAN / S-1 REKAYASA KESELAMATAN / S-1 REKAYASA MANUFAKTUR / S-1 REKAYASA MEKATRONIKA / S-1 REKAYASA METALURGI / S-1 REKAYASA MINYAK DAN GAS / S-1 REKAYASA NUKLIR / S-1 REKAYASA PERKAPALAN / S-1 REKAYASA PERKERETAAPIAN / S-1 REKAYASA PERMINYAKAN / S-1 REKAYASA PERTANIAN DAN BIOSISTEM / S-1 REKAYASA SISTEM ENERGI / S-1 REKAYASA SISTEM PERKAPALAN / S-1 REKAYASA SUMBER DAYA AIR / S-1 REKAYASA SUMBER DAYA PENGAIRAN / S-1 REKAYASA TEKSTIL / S-1 REKAYASA TENAGA LISTRIK / S-1 REKAYASA TRANSPORTASI LAUT / S-1 SAINS ATMOSFER DAN KEPLANETAN / S-1 SAINS KELAUTAN / S-1 SAINS LINGKUNGAN / S-1 SAINS PANGAN / S-1 SAINS PERTANIAN / S-1 SAINS POLITIK / S-1 SAINS TANAH / S-1 SINOLOGI / S-1 STUDI PERTAHANAN / S-1 TEKNIK INFRASTRUKTUR DAN LINGKUNGAN / S-1 TEKNIK INSTRUMENTASI DAN AUTOMASI / S-1 TEKNIK KESELAMATAN KEBAKARAN / S-1 TEKNIK MINYAK DAN GAS / S-1 TEKNIK SUMBER DAYA PENGAIRAN / S-1 TEKNOLOGI HAYATI / S-1 USAHA KOPERASI / S-1 REKAYASA INFRASTRUKTUR DAN LINGKUNGAN / S-1 REKAYASA GEOLOGI			
8	PRANATA KOMPUTER AHLI PERTAMA	D-IV TEKNOLOGI REKAYASA KOMPUTER GRAFIS / S-1 SISTEM DAN TEKNOLOGI INFORMASI / S-1 SISTEM INFORMASI / S-1 ILMU INFORMATIKA / S-1 TEKNIK INFORMATIKA / S-1 TEKNIK KOMPUTER / S-1 ILMU KOMPUTASI / S-1 SAINS KOMPUTASI / S-1 ILMU KOMPUTER / S-1 TEKNOLOGI INFORMASI	1	PEMERINTAH KABUPATEN MAGELANG | DINAS PENDIDIKAN DAN KEBUDAYAAN | SEKRETARIAT | SUBBAGIAN PROGRAM	

NO	JABATAN	KUALIFIKASI PENDIDIKAN	ALOKASI	UNIT PENEMPATAN	KETERANGAN
9	KURATOR	S-1 SEJARAH KEBUDAYAAN ISLAM / S-1 SENI PERTUNJUKAN / S-1 DESAIN KOMUNIKASI VISUAL / S-1 ANTROPOLOGI / S-1 ARKEOLOGI / S-1 ILMU SEJARAH	1	PEMERINTAH KABUPATEN MAGELANG | DINAS PENDIDIKAN DAN KEBUDAYAAN | BIDANG KEBUDAYAAN	
10	PENATA KELOLA KELAUTAN DAN PERIKANAN	D-IV ILMU PERIKANAN / D-IV PEMANFAATAN SUMBER DAYA PERIKANAN / D-IV PENYULUHAN PERIKANAN / D-IV TEKNOLOGI KELAUTAN / D-IV AGROBISNIS PERIKANAN / D-IV TEKNOLOGI PENANGKAPAN IKAN / D-IV BUDIDAYA PERIKANAN / D-IV TEKNOLOGI HASIL PERIKANAN / D-IV PERIKANAN BUDIDAYA / D-IV ILMU KELAUTAN / S-1 TEKNOLOGI PENANGKAPAN IKAN / S-1 TEKNOLOGI KELAUTAN / S-1 ILMU DAN TEKNOLOGI KELAUTAN / D-IV ILMU DAN TEKNOLOGI KELAUTAN / S-1 BUDIDAYA PERAIRAN / S-1 TEKNOLOGI HASIL PERIKANAN / S-1 TEKNIK KELAUTAN / S-1 PERIKANAN DAN ILMU KELAUTAN / S-1 AGROBISNIS PERIKANAN	1	PEMERINTAH KABUPATEN MAGELANG | DINAS PETERNAKAN DAN PERIKANAN | BIDANG BUDIDAYA PERIKANAN	
11	ANALIS AKUAKULTUR AHLI PERTAMA	D-IV ILMU PERIKANAN / D-IV SOSIAL EKONOMI PERIKANAN / D-IV ANALIS KIMIA / D-IV BIOLOGI / D-IV AKUAKULTUR / D-IV STATISTIKA / D-IV BUDIDAYA PERAIRAN / D-IV MANAJEMEN SUMBER DAYA PERAIRAN / D-IV AGROBISNIS PERIKANAN / D-IV KIMIA / D-IV BUDIDAYA PERIKANAN / D-IV PERIKANAN BUDIDAYA / D-IV LINGKUNGAN / D-IV AGRIBISNIS PERIKANAN / D-IV BIOTEKNOLOGI / D-IV SAINS PERIKANAN / S-1 TEKNOLOGI DAN MANAJEMEN PERIKANAN BUDIDAYA / S-1 TEKNOLOGI AKUAKULTUR / S-1 SUMBER DAYA PERAIRAN / S-1 SUMBER DAYA AKUATIK	1	PEMERINTAH KABUPATEN MAGELANG | DINAS PETERNAKAN DAN PERIKANAN | UPTD PERBENIHAN IKAN AIR TAWAR	

NO	JABATAN	KUALIFIKASI PENDIDIKAN	ALOKASI	UNIT PENEMPATAN	KETERANGAN
12	PENATA KELOLA KELAUTAN DAN PERIKANAN	D-IV PENGOLAHAN HASIL PERIKANAN / D-IV AKUAKULTUR / D-IV PEMANFAATAN SUMBER DAYA PERIKANAN / D-IV BUDIDAYA PERAIRAN / D-IV PENYULUHAN PERIKANAN / D-IV PERIKANAN / D-IV PERMESINAN PERIKANAN / D-IV BUDIDAYA PERIKANAN / D-IV PERIKANAN BUDIDAYA / D-IV ILMU KELAUTAN / D-IV ILMU DAN TEKNOLOGI KELAUTAN / S-1 ILMU PERIKANAN	1	PEMERINTAH KABUPATEN MAGELANG | DINAS PETERNAKAN DAN PERIKANAN | UPTD PERBENIHAN IKAN AIR TAWAR | SUBBAGIAN TATA USAHA UPTD PERBENIHAN IKAN AIR TAWAR	
13	ARSIPARIS AHLI PERTAMA	D-IV PENGELOLAAN ARSIP DAN REKAMAN INFORMASI / D-IV MANAJEMEN REKOD DAN ARSIP / D-IV PERPUSTAKAAN DIGITAL / D-IV KEARSIPAN DIGITAL / D-IV KEARSIPAN DAN INFORMASI DIGITAL / S-1 PERPUSTAKAAN DAN SAINS INFORMASI	1	PEMERINTAH KABUPATEN MAGELANG | DINAS SOSIAL, PENGENDALIAN PENDUDUK DAN KELUARGA BERENCANA, PEMBERDAYAAN PEREMPUAN DAN PERLINDUNGAN ANAK | SEKRETARIAT | SUBBAGIAN UMUM DAN KEPEGAWAIAN	
14	PENATA KEPENDUDUKAN DAN KELUARGA BERENCANA AHLI PERTAMA	D-IV MANAJEMEN / D-IV EKONOMI / S-1 EKONOMI / S-1 SOSIOLOGI / S-1 ILMU KOMUNIKASI / S-1 EKONOMI PEMBANGUNAN / S-1 PENYULUH KESEHATAN MASYARAKAT	1	PEMERINTAH KABUPATEN MAGELANG | DINAS SOSIAL, PENGENDALIAN PENDUDUK DAN KELUARGA BERENCANA, PEMBERDAYAAN PEREMPUAN DAN PERLINDUNGAN ANAK | BIDANG PENGENDALIAN PENDUDUK DAN KETAHANAN KELUARGA	
15	ARSIPARIS AHLI PERTAMA	D-IV ANIMASI / D-IV PENGELOLAAN ARSIP DAN REKAMAN INFORMASI / D-IV MANAJEMEN REKOD DAN ARSIP / D-IV ARSITEKTUR BANGUNAN GEDUNG / D-IV KOMUNIKASI MASSA / D-IV MANAJEMEN KEUANGAN SEKTOR PUBLIK / D-IV PEMBANGUNAN EKONOMI KEWILAYAHAN / D-IV STUDI KEBIJAKAN PUBLIK / D-IV KIMIA TERAPAN / D-IV DESAIN MODE / D-IV KEUANGAN PUBLIK / D-IV MANAJEMEN KEAMANAN DAN KESELAMATAN PUBLIK / D-IV MANAJEMEN SUMBER DAYA MANUSIA SEKTOR PUBLIK / D-IV STUDI KEPENDUDUKAN DAN PENCATATAN SIPIL / D-IV TEKNOLOGI REKAYASA MULTIMEDIA / D-IV MANAJEMEN INFORMASI KESEHATAN / D-IV DESAIN MEDIA /	1	PEMERINTAH KABUPATEN MAGELANG | DINAS PERHUBUNGAN | SEKRETARIAT | SUBBAGIAN UMUM DAN KEPEGAWAIAN	

NO	JABATAN	KUALIFIKASI PENDIDIKAN	ALOKASI	UNIT PENEMPATAN	KETERANGAN
		D-IV KEAMANAN SISTEM INFORMASI / D-IV KEBIJAKAN DAN MANAJEMEN PAJAK / D-IV MANAJEMEN KONSTRUKSI / D-IV PERPUSTAKAAN DIGITAL / D-IV SAINS DATA TERAPAN / D-IV TEKNOLOGI REKAYASA KOMPUTER GRAFIS / D-IV KEARSIPAN DIGITAL / D-IV PRODUKSI MEDIA / D-IV SISTEM INFORMASI BISNIS / D-IV ANALISIS KEUANGAN / D-IV KEAMANAN SISTEM INFORMASI KEIMIGRASIAN / D-IV KECERDASAN BUATAN DAN ROBOTIK / D-IV LAYANAN PUBLIK / D-IV MANAJEMEN ASET SEKTOR PUBLIK / D-IV MANAJEMEN KONTRAK PEMERINTAH / D-IV MANAJEMEN PENANGGULANGAN BENCANA DAN KEGAWATDARURATAN / D-IV ADMINISTRASI PEMERINTAHAN DAERAH / D-IV KEARSIPAN DAN INFORMASI DIGITAL / D-IV AKUNTANSI SEKTOR PUBLIK / D-IV KESELAMATAN DAN KESEHATAN KERJA / D-IV REKAYASA KEAMANAN SIBER			
16	PERENCANA AHLI PERTAMA	S-1 ADMINISTRASI NEGARA / S-1 MANAJEMEN / S-1 PERENCANAAN WILAYAH DAN KOTA / S-1 ILMU ADMINISTRASI PUBLIK / S-1 EKONOMI PEMBANGUNAN / S-1 ADMINISTRASI PUBLIK	2	PEMERINTAH KABUPATEN MAGELANG | BADAN PERENCANAAN PEMBANGUNAN, PENELITIAN, DAN PENGEMBANGAN DAERAH | BIDANG PERENCANAAN, PENGENDALIAN DAN EVALUASI	
17	PERENCANA AHLI PERTAMA	S-1 ADMINISTRASI NEGARA / S-1 MANAJEMEN / S-1 ILMU ADMINISTRASI NEGARA / S-1 EKONOMI PEMBANGUNAN / S-1 ADMINISTRASI PUBLIK	2	PEMERINTAH KABUPATEN MAGELANG | BADAN PERENCANAAN PEMBANGUNAN, PENELITIAN, DAN PENGEMBANGAN DAERAH | BIDANG PEREKONOMIAN DAN PENGEMBANGAN WILAYAH	
18	PERENCANA AHLI PERTAMA	S-1 ADMINISTRASI NEGARA / S-1 MANAJEMEN / S-1 PERENCANAAN WILAYAH DAN KOTA / S-1 ILMU ADMINISTRASI PUBLIK / S-1 ILMU ADMINISTRASI NEGARA / S-1 EKONOMI PEMBANGUNAN / S-1 ADMINISTRASI PUBLIK	2	PEMERINTAH KABUPATEN MAGELANG | BADAN PERENCANAAN PEMBANGUNAN, PENELITIAN, DAN PENGEMBANGAN DAERAH | BIDANG PEMERINTAHAN DAN PEMBANGUNAN MANUSIA	

NO	JABATAN	KUALIFIKASI PENDIDIKAN	ALOKASI	UNIT PENEMPATAN	KETERANGAN
19	ARSIPARIS AHLI PERTAMA	D-IV PENGELOLAAN ARSIP DAN REKAMAN INFORMASI / D-IV MANAJEMEN REKOD DAN ARSIP / D-IV MANAJEMEN INFORMASI KESEHATAN / D-IV KEAMANAN SISTEM INFORMASI / D-IV PERPUSTAKAAN DIGITAL / D-IV KEARSIPAN DIGITAL / D-IV ADMINISTRASI PEMERINTAHAN DAERAH / D-IV KEARSIPAN DAN INFORMASI DIGITAL / S-1 PERPUSTAKAAN DAN SAINS INFORMASI	1	PEMERINTAH KABUPATEN MAGELANG | BADAN PENDAPATAN, PENGELOLAAN KEUANGAN, DAN ASET DAERAH | SEKRETARIAT | SUBBAGIAN UMUM DAN KEPEGAWAIAN	
20	PENGGERAK SWADAYA MASYARAKAT AHLI PERTAMA	D-IV PEMBANGUNAN EKONOMI KEWILAYAHAN / D-IV PEKERJAAN SOSIAL / D-IV PERLINDUNGAN DAN PEMBERDAYAAN SOSIAL / S-1 EKONOMI / S-1 MANAJEMEN / S-1 KOMUNIKASI PEMBANGUNAN / S-1 PENDIDIKAN SOSIOLOGI / S-1 ANTROPOLOGI SOSIAL / S-1 PSIKOLOGI / S-1 SOSIOLOGI / S-1 EKONOMI PEMBANGUNAN	2	PEMERINTAH KABUPATEN MAGELANG | DINAS PEMBERDAYAAN MASYARAKAT DAN DESA | BIDANG PENATAAN DAN KERJASAMA DESA	
21	PENGGERAK SWADAYA MASYARAKAT AHLI PERTAMA	D-IV PEMBANGUNAN EKONOMI KEWILAYAHAN / D-IV PEKERJAAN SOSIAL / D-IV PERLINDUNGAN DAN PEMBERDAYAAN SOSIAL / S-1 EKONOMI / S-1 MANAJEMEN / S-1 KOMUNIKASI PEMBANGUNAN / S-1 PENDIDIKAN SOSIOLOGI / S-1 ANTROPOLOGI SOSIAL / S-1 PSIKOLOGI / S-1 SOSIOLOGI / S-1 EKONOMI PEMBANGUNAN	2	PEMERINTAH KABUPATEN MAGELANG | DINAS PEMBERDAYAAN MASYARAKAT DAN DESA | BIDANG ADMINISTRASI PEMERINTAHAN DESA	
22	PENATA KELOLA PENANAMAN MODAL AHLI PERTAMA	S-1 EKONOMI / S-1 MANAJEMEN / S-1 HUKUM / S-1 STATISTIKA / S-1 EKONOMI PEMBANGUNAN	2	PEMERINTAH KABUPATEN MAGELANG | DINAS PENANAMAN MODAL DAN PELAYANAN TERPADU SATU PINTU | KELOMPOK JABATAN FUNGSIONAL DAN PELAKSANA PENANAMAN MODAL	
23	PENATA KELOLA PENANAMAN MODAL AHLI PERTAMA	S-1 MATEMATIKA / S-1 EKONOMI / S-1 MANAJEMEN / S-1 HUKUM / S-1 STATISTIKA / S-1 EKONOMI PEMBANGUNAN	1	PEMERINTAH KABUPATEN MAGELANG | DINAS PENANAMAN MODAL DAN PELAYANAN TERPADU SATU PINTU | KELOMPOK JABATAN FUNGSIONAL DAN PELAKSANA PELAYANAN TERPADU SATU PINTU	Kebutuhan khusus disabilitas
24	PENATA KELOLA PENANAMAN MODAL AHLI PERTAMA	S-1 MATEMATIKA / S-1 EKONOMI / S-1 MANAJEMEN / S-1 HUKUM / S-1 STATISTIKA / S-1 EKONOMI PEMBANGUNAN	1	PEMERINTAH KABUPATEN MAGELANG | DINAS PENANAMAN MODAL DAN PELAYANAN TERPADU SATU PINTU | KELOMPOK JABATAN FUNGSIONAL DAN PELAKSANA PELAYANAN TERPADU SATU PINTU	

NO	JABATAN	KUALIFIKASI PENDIDIKAN	ALOKASI	UNIT PENEMPATAN	KETERANGAN
25	AUDITOR AHLI PERTAMA	D-IV MANAJEMEN / D-IV MANAJEMEN KEUANGAN SEKTOR PUBLIK / D-IV AKUNTANSI / D-IV ADMINISTRASI BISNIS / D-IV KEBIJAKAN DAN MANAJEMEN PAJAK / D-IV ADMINISTRASI PAJAK / S-1 AKUNTANSI / S-1 MANAJEMEN / D-IV AKUNTANSI SEKTOR PUBLIK / S-1 ADMINISTRASI PAJAK / S-1 ADMINISTRASI BISNIS / S-1 EKONOMI PEMBANGUNAN	2	PEMERINTAH KABUPATEN MAGELANG | INSPEKTORAT | INSPEKTUR PEMBANTU I	
26	PENGAWAS PENYELENGGARAAN URUSAN PEMERINTAHAN DAERAH AHLI PERTAMA	D-IV AKUNTANSI PERPAJAKAN / D-IV AKUNTANSI BISNIS DIGITAL / D-IV ADMINISTRASI PEMERINTAHAN DAERAH / S-1 SISTEM DAN TEKNOLOGI INFORMASI / S-1 ILMU INFORMATIKA / S-1 AKUNTANSI / S-1 TEKNIK KOMPUTER / S-1 EKONOMI / D-IV AKUNTANSI LEMBAGA KEUANGAN SYARIAH / D-IV AKUNTANSI SEKTOR PUBLIK / S-1 EKONOMI, KEUANGAN, DAN PERBANKAN / S-1 HUKUM / S-1 ILMU POLITIK / S-1 EKONOMI PEMBANGUNAN / S-1 TEKNOLOGI INFORMASI / S-1 HUKUM SYARIAH / S-1 EKONOMI SYARIAH / S-1 HUKUM BISNIS / S-1 STUDI PEMERINTAHAN / S-1 EKONOMI DAN KEUANGAN ISLAM	3	PEMERINTAH KABUPATEN MAGELANG | INSPEKTORAT | INSPEKTUR PEMBANTU III	
27	AUDITOR AHLI PERTAMA	D-IV MANAJEMEN / D-IV MANAJEMEN KEUANGAN SEKTOR PUBLIK / D-IV AKUNTANSI / D-IV ADMINISTRASI BISNIS / D-IV KEBIJAKAN DAN MANAJEMEN PAJAK / D-IV ADMINISTRASI PAJAK / S-1 AKUNTANSI / S-1 MANAJEMEN / D-IV AKUNTANSI SEKTOR PUBLIK / S-1 ADMINISTRASI PAJAK / S-1 ADMINISTRASI BISNIS / S-1 EKONOMI PEMBANGUNAN	1	PEMERINTAH KABUPATEN MAGELANG | INSPEKTORAT | INSPEKTUR PEMBANTU III	

NO	JABATAN	KUALIFIKASI PENDIDIKAN	ALOKASI	UNIT PENEMPATAN	KETERANGAN
28	AUDITOR AHLI PERTAMA	D-IV MANAJEMEN / D-IV AKUNTANSI / D-IV ADMINISTRASI BISNIS / S-1 AKUNTANSI / S-1 MANAJEMEN / D-IV AKUNTANSI SEKTOR PUBLIK / S-1 ADMINISTRASI BISNIS / S-1 EKONOMI PEMBANGUNAN	1	PEMERINTAH KABUPATEN MAGELANG | INSPEKTORAT | INSPEKTUR PEMBANTU KHUSUS	
29	ADYATAMA KEPARIWISATAAN DAN EKONOMI KREATIF AHLI PERTAMA	D-IV KOMUNIKASI MASSA / D-IV DESTINASI PARIWISATA / D-IV PARIWISATA BAHARI / D-IV BAHASA INGGRIS UNTUK INDUSTRI PARIWISATA / D-IV BISNIS DIGITAL PARIWISATA / S-1 MANAJEMEN KOMUNIKASI / S-1 PARIWISATA / S-1 SEJARAH / S-1 ILMU KOMUNIKASI	1	PEMERINTAH KABUPATEN MAGELANG | DINAS PARIWISATA, PEMUDA, DAN OLAHRAGA | BIDANG DESTINASI DAN INDUSTRI PARIWISATA	
30	ADYATAMA KEPARIWISATAAN DAN EKONOMI KREATIF AHLI PERTAMA	D-IV KOMUNIKASI MASSA / D-IV PEMBANGUNAN EKONOMI KEWILAYAHAN / D-IV BISNIS DAN MANAJEMEN RITEL / S-1 MANAJEMEN KOMUNIKASI / S-1 KEWIRAUSAHAAN / S-1 EKONOMI / S-1 MANAJEMEN / S-1 TEKNIK INDUSTRI / S-1 ILMU KOMUNIKASI / S-1 EKONOMI PEMBANGUNAN / S-1 EKONOMI SYARIAH / S-1 MANAJEMEN BISNIS INTERNASIONAL	1	PEMERINTAH KABUPATEN MAGELANG | DINAS PARIWISATA, PEMUDA, DAN OLAHRAGA | BIDANG PEMASARAN DAN EKONOMI KREATIF	
31	ARSIPARIS AHLI PERTAMA	D-IV PENGELOLAAN ARSIP DAN REKAMAN INFORMASI / D-IV MANAJEMEN REKOD DAN ARSIP / D-IV PERPUSTAKAAN DIGITAL / D-IV KEARSIPAN DIGITAL / D-IV ADMINISTRASI PEMERINTAHAN DAERAH / D-IV KEARSIPAN DAN INFORMASI DIGITAL / S-1 PENDIDIKAN ADMINISTRASI PERKANTORAN / S-1 ADMINISTRASI RUMAH SAKIT / S-1 PERPUSTAKAAN DAN SAINS INFORMASI	1	PEMERINTAH KABUPATEN MAGELANG | DINAS PARIWISATA, PEMUDA, DAN OLAHRAGA | SEKRETARIAT | SUBBAGIAN UMUM DAN KEPEGAWAIAN	
32	PENGAWAS LINGKUNGAN HIDUP AHLI PERTAMA	S-1 ILMU GEOGRAFI / S-1 TEKNIK KIMIA / S-1 TEKNIK SIPIL / S-1 TEKNIK GEOLOGI / S-1 TEKNIK PERTAMBANGAN / S-1 TEKNIK PERMINYAKAN / S-1 TEKNIK INDUSTRI / S-1 GEOGRAFI	1	PEMERINTAH KABUPATEN MAGELANG | DINAS LINGKUNGAN HIDUP | BIDANG PENGENDALIAN PENCEMARAN DAN KERUSAKAN LINGKUNGAN HIDUP	
33	PENYULUH LINGKUNGAN HIDUP AHLI PERTAMA	S-1 AGRONOMI / S-1 BIOKIMIA / S-1 BIOLOGI / S-1 EKOLOGI / S-1 FISIOLOGI	2	PEMERINTAH KABUPATEN MAGELANG | DINAS LINGKUNGAN HIDUP | BIDANG PENGELOLAAN SAMPAH DAN PENINGKATAN KAPASITAS LINGKUNGAN HIDUP	

NO	JABATAN	KUALIFIKASI PENDIDIKAN	ALOKASI	UNIT PENEMPATAN	KETERANGAN
34	PENGAWAS LINGKUNGAN HIDUP AHLI PERTAMA	S-1 ILMU GEOGRAFI / S-1 TEKNIK KIMIA / S-1 TEKNIK SIPIL / S-1 TEKNIK GEOLOGI / S-1 TEKNIK PERTAMBANGAN / S-1 TEKNIK PERMINYAKAN / S-1 TEKNIK INDUSTRI / S-1 GEOGRAFI	1	PEMERINTAH KABUPATEN MAGELANG | DINAS LINGKUNGAN HIDUP | BIDANG PENGKAJIAN DAMPAK DAN PENATAAN LINGKUNGAN HIDUP	
35	PENGENDALI ORGANISME PENGGANGGU TUMBUHAN AHLI PERTAMA	S-1 PROTEKSI TANAMAN / S-1 AGRONOMI / S-1 HAMA DAN PENYAKIT TANAMAN / S-1 BIOLOGI / S-1 AGROEKOTEKNOLOGI (MINAT PERLINDUNGAN TANAMAN / HAMA DAN PENYAKIT TUMBUHAN) / S-1 AGROTEKNOLOGI (MINAT PERLINDUNGAN TANAMAN / HAMA DAN PENYAKIT TUMBUHAN) / S-1 PERLINDUNGAN TANAMAN	1	PEMERINTAH KABUPATEN MAGELANG | DINAS PERTANIAN DAN PANGAN | BIDANG TANAMAN PANGAN DAN HORTIKULTURA	
36	ANALIS PRASARANA DAN SARANA PERTANIAN AHLI PERTAMA	D-IV PLANOLOGI / D-IV ILMU TANAH / D-IV PERTANIAN / D-IV KIMIA / D-IV TEKNIK KIMIA / D-IV SOSIAL EKONOMI PERTANIAN / S-1 TEKNIK PERTANIAN / S-1 TEKNIK SIPIL / S-1 TEKNIK PENGAIRAN / S-1 TEKNIK LINGKUNGAN	1	PEMERINTAH KABUPATEN MAGELANG | DINAS PERTANIAN DAN PANGAN | BIDANG PRASARANA DAN PENANGGULANGAN BENCANA PERTANIAN	
37	PENYULUH PERTANIAN AHLI PERTAMA	D-IV TEKNOLOGI PERTANIAN / D-IV PENYULUH PERTANIAN / S-1 PENYULUHAN DAN KOMUNIKASI PERTANIAN / S-1 BUDIDAYA PERTANIAN / S-1 TEKNIK PERTANIAN / S-1 MANAJEMEN PERTANIAN	1	PEMERINTAH KABUPATEN MAGELANG | DINAS PERTANIAN DAN PANGAN | BIDANG KELEMBAGAAN PENYULUHAN DAN SUMBERDAYA MANUSIA PERTANIAN	
38	ANALIS KETAHANAN PANGAN AHLI PERTAMA	S-1 GIZI MASYARAKAT / S-1 SOSIOLOGI PEDESAAN / S-1 MANAJEMEN AGRIBISNIS / S-1 EKONOMI PERTANIAN / S-1 KOMUNIKASI PEMBANGUNAN PERTANIAN / S-1 EKONOMI SUMBER DAYA / S-1 GIZI / S-1 TEKNOLOGI HASIL PETERNAKAN / S-1 TEKNOLOGI PASCA PANEN / S-1 MANAJEMEN / S-1 TEKNIK PANGAN / S-1 LOGISTIK / S-1 KOMUNIKASI PEMBANGUNAN / S-1 TEKNOLOGI PANGAN DAN HASIL PERTANIAN / S-1 TEKNOLOGI PERTANIAN / S-1 TEKNOLOGI INDUSTRI PERTANIAN / S-1 TEKNOLOGI HASIL PERTANIAN / S-1 AGRIBISNIS / S-1 SOSIAL EKONOMI PETERNAKAN / S-1 TEKNOLOGI HASIL PERIKANAN /	1	PEMERINTAH KABUPATEN MAGELANG | DINAS PERTANIAN DAN PANGAN | BIDANG KETAHANAN PANGAN	

NO	JABATAN	KUALIFIKASI PENDIDIKAN	ALOKASI	UNIT PENEMPATAN	KETERANGAN
		S-1 MANAJEMEN DAN BISNIS / S-1 ANTROPOLOGI / S-1 SOSIOLOGI / S-1 ILMU KOMUNIKASI / S-1 SOSIAL EKONOMI PERIKANAN / S-1 EKONOMI PEMBANGUNAN / S-1 TEKNOLOGI PANGAN / S-1 TEKNIK PERTANIAN DAN BIOSISTEM / S-1 ILMU PANGAN / S-1 KEAMANAN PANGAN / S-1 KEBIJAKAN PANGAN / S-1 EKONOMI SUMBER DAYA LINGKUNGAN			
39	PENGAWAS MUTU HASIL PERTANIAN AHLI PERTAMA	D-IV PERTANIAN / S-1 KIMIA / S-1 TEKNIK KIMIA	1	PEMERINTAH KABUPATEN MAGELANG | DINAS PERTANIAN DAN PANGAN | BIDANG KETAHANAN PANGAN	
40	ARSIPARIS AHLI PERTAMA	D-IV PENGELOLAAN ARSIP DAN REKAMAN INFORMASI / D-IV MANAJEMEN REKOD DAN ARSIP / D-IV PERPUSTAKAAN DIGITAL / D-IV KEARSIPAN DIGITAL / D-IV ADMINISTRASI PEMERINTAHAN DAERAH / D-IV KEARSIPAN DAN INFORMASI DIGITAL / S-1 ADMINISTRASI KESEHATAN / S-1 PENDIDIKAN ADMINISTRASI PERKANTORAN / S-1 ADMINISTRASI RUMAH SAKIT / S-1 PERPUSTAKAAN DAN SAINS INFORMASI	1	PEMERINTAH KABUPATEN MAGELANG | BADAN KEPEGAWAIAN, PENDIDIKAN DAN PELATIHAN DAERAH | SEKRETARIAT | SUBBAGIAN UMUM DAN KEPEGAWAIAN	
41	ARSIPARIS AHLI PERTAMA	D-IV ANIMASI / D-IV ARSITEKTUR BANGUNAN GEDUNG / D-IV DESAIN MODE / D-IV DESAIN MEDIA / D-IV KEAMANAN SISTEM INFORMASI / D-IV KEBIJAKAN DAN MANAJEMEN PAJAK / D-IV KEARSIPAN DIGITAL / D-IV ANALISIS KEUANGAN / D-IV KEAMANAN SISTEM INFORMASI KEIMIGRASIAN / D-IV KECERDASAN BUATAN DAN ROBOTIK / D-IV ADMINISTRASI PEMERINTAHAN DAERAH / D-IV KEARSIPAN DAN INFORMASI DIGITAL / D-IV AKUNTANSI SEKTOR PUBLIK	1	PEMERINTAH KABUPATEN MAGELANG | DINAS PEKERJAAN UMUM DAN PENATAAN RUANG | SEKRETARIAT | SUBBAGIAN UMUM DAN KEPEGAWAIAN	
42	ANALIS KEBIJAKAN AHLI PERTAMA	S-1 ILMU POLITIK / S-1 ADMINISTRASI PUBLIK	2	PEMERINTAH KABUPATEN MAGELANG | SEKRETARIAT DPRD | BAGIAN FASILITASI PENGANGGARAN DAN PENGAWASAN	
43	PRANATA KOMPUTER AHLI PERTAMA	S-1 SISTEM INFORMASI / S-1 TEKNIK INFORMATIKA / S-1 TEKNIK KOMPUTER / S-1 ILMU KOMPUTER	2	PEMERINTAH KABUPATEN MAGELANG | DINAS KOMUNIKASI DAN INFORMATIKA | BIDANG INFORMATIKA	

NO	JABATAN	KUALIFIKASI PENDIDIKAN	ALOKASI	UNIT PENEMPATAN	KETERANGAN
44	PRANATA HUBUNGAN MASYARAKAT AHLI PERTAMA	D-IV HUBUNGAN MASYARAKAT / D-IV MANAJEMEN PRODUKSI SIARAN / D-IV MANAJEMEN PRODUKSI BERITA / D-IV MANAJEMEN INFORMASI DAN KOMUNIKASI / S-1 KOMUNIKASI DAN PENGEMBANGAN MASYARAKAT / S-1 MANAJEMEN KOMUNIKASI / S-1 ILMU KOMUNIKASI / S-1 HUBUNGAN MASYARAKAT	1	PEMERINTAH KABUPATEN MAGELANG | DINAS KOMUNIKASI DAN INFORMATIKA | BIDANG INFORMASI DAN KOMUNIKASI PUBLIK	
45	PRANATA KOMPUTER AHLI PERTAMA	D-IV PENGINDERAAN JAUH DAN SISTEM INFORMASI GEOGRAFIS	1	PEMERINTAH KABUPATEN MAGELANG | DINAS KOMUNIKASI DAN INFORMATIKA | BIDANG STATISTIK DAN PERSANDIAN	
46	ANALIS KEBIJAKAN AHLI PERTAMA	S-1 ILMU POLITIK	1	PEMERINTAH KABUPATEN MAGELANG | BADAN KESATUAN BANGSA DAN POLITIK | BIDANG POLITIK DALAM NEGERI DAN ORGANISASI KEMASYARAKATAN	
47	PENATA KELOLA BANGUNAN GEDUNG DAN KAWASAN PERMUKIMAN AHLI PERTAMA	D-IV ARSITEKTUR / D-IV TEKNIK SIPIL / D-IV TEKNIK KONSTRUKSI GEDUNG / D-IV ARSITEKTUR BANGUNAN GEDUNG / D-IV DESAIN INTERIOR / D-IV PERANCANGAN BANGUNAN GEDUNG / D-IV TEKNOLOGI REKAYASA KONSTRUKSI BANGUNAN GEDUNG / S-1 TEKNIK SIPIL DAN PERENCANAAN / D-IV TEKNIK PERAWATAN DAN PERBAIKAN GEDUNG / S-1 ARSITEKTUR INTERIOR / S-1 TEKNIK SIPIL / S-1 DESAIN INTERIOR / S-1 TEKNIK SIPIL DAN LINGKUNGAN	1	PEMERINTAH KABUPATEN MAGELANG | DINAS PEKERJAAN UMUM DAN PENATAAN RUANG | BIDANG CIPTA KARYA	
48	PENATA RUANG AHLI PERTAMA	D-IV GEOGRAFI / D-IV ARSITEKTUR / D-IV PERENCANAAN WILAYAH DAN KOTA / D-IV TEKNIK SIPIL / D-IV GEOGRAFI LINGKUNGAN / D-IV TEKNIK SIPIL DAN LINGKUNGAN / D-IV TEKNIK GEOMATIKA / D-IV PENGEMBANGAN WILAYAH DAN KOTA / S-1 PERENCANAAN WILAYAH / S-1 TEKNIK SIPIL / S-1 ARSITEKTUR / S-1 TEKNIK GEOMATIKA / S-1 PENGEMBANGAN WILAYAH DAN KOTA / S-1 PLANOLOGI / S-1 TEKNIK SIPIL DAN LINGKUNGAN / S-1 TEKNIK GEODESI DAN GEOMATIKA	2	PEMERINTAH KABUPATEN MAGELANG | DINAS PEKERJAAN UMUM DAN PENATAAN RUANG | BIDANG PENATAAN RUANG DAN PERTANAHAN	

NO	JABATAN	KUALIFIKASI PENDIDIKAN	ALOKASI	UNIT PENEMPATAN	KETERANGAN
49	ANALIS KEBENCANAAN AHLI PERTAMA	D-IV MANAJEMEN PENANGGULANGAN BENCANA DAN KEGAWATDARURATAN / S-1 KLIMATOLOGI / S-1 TEKNIK GEODESI / S-1 KESEJAHTERAAN SOSIAL / S-1 EKONOMI / S-1 MANAJEMEN / S-1 MANAJEMEN BENCANA / S-1 TEKNIK SIPIL / S-1 PERENCANAAN WILAYAH DAN KOTA / S-1 ARSITEKTUR / S-1 TEKNIK GEOLOGI / S-1 TEKNIK LINGKUNGAN / S-1 HUKUM / S-1 PSIKOLOGI / S-1 KESEHATAN MASYARAKAT / S-1 SOSIOLOGI / S-1 STATISTIKA / S-1 GEOGRAFI / S-1 EKONOMI PEMBANGUNAN	2	PEMERINTAH KABUPATEN MAGELANG | BADAN PENANGGULANGAN BENCANA DAERAH | BIDANG PENCEGAHAN DAN KESIAPSIAGAAN | SEKSI PENCEGAHAN	
50	ANALIS KEBENCANAAN AHLI PERTAMA	D-IV MANAJEMEN PENANGGULANGAN BENCANA DAN KEGAWATDARURATAN / S-1 KLIMATOLOGI / S-1 TEKNIK GEODESI / S-1 KESEJAHTERAAN SOSIAL / S-1 EKONOMI / S-1 MANAJEMEN / S-1 MANAJEMEN BENCANA / S-1 TEKNIK SIPIL / S-1 ARSITEKTUR / S-1 TEKNIK GEOLOGI / S-1 TEKNIK LINGKUNGAN / S-1 HUKUM / S-1 PSIKOLOGI / S-1 KESEHATAN MASYARAKAT / S-1 SOSIOLOGI / S-1 STATISTIKA / S-1 GEOGRAFI / S-1 EKONOMI PEMBANGUNAN	1	PEMERINTAH KABUPATEN MAGELANG | BADAN PENANGGULANGAN BENCANA DAERAH | BIDANG KEDARURATAN DAN LOGISTIK | SEKSI KEDARURATAN	
51	PUSTAKAWAN AHLI PERTAMA	D-IV PERPUSTAKAAN DIGITAL / S-1 ILMU PERPUSTAKAAN / S-1 ILMU INFORMASI DAN PERPUSTAKAAN / S-1 ILMU PERPUSTAKAAN DAN INFORMASI / S-1 ILMU PERPUSTAKAAN DAN INFORMASI ISLAM / S-1 PERPUSTAKAAN DAN SAINS INFORMASI / S-1 PERPUSTAKAAN DAN ILMU INFORMASI	1	PEMERINTAH KABUPATEN MAGELANG | DINAS PERPUSTAKAAN DAN KEARSIPAN | BIDANG PERPUSTAKAAN	
52	ANALIS KEBIJAKAN AHLI PERTAMA	S-1 EKONOMI / S-1 ADMINISTRASI PUBLIK	1	PEMERINTAH KABUPATEN MAGELANG | SEKRETARIAT DAERAH | ASISTEN ADMINISTRASI UMUM | BAGIAN ORGANISASI	
53	INSTRUKTUR AHLI PERTAMA	S-1 TEKNIK SIPIL / S-1 TEKNIK MESIN / S-1 ARSITEKTUR / S-1 PENDIDIKAN ADMINISTRASI PERKANTORAN	3	PEMERINTAH KABUPATEN MAGELANG | DINAS PERINDUSTRIAN DAN TENAGA KERJA | UNIT PELAKSANA TEKNIS DINAS | JABATAN FUNGSIONAL	

NO	JABATAN	KUALIFIKASI PENDIDIKAN	ALOKASI	UNIT PENEMPATAN	KETERANGAN
54	ARSIPARIS AHLI PERTAMA	D-IV PENGELOLAAN ARSIP DAN REKAMAN INFORMASI / D-IV MANAJEMEN REKOD DAN ARSIP / D-IV KEAMANAN SISTEM INFORMASI / D-IV PERPUSTAKAAN DIGITAL / D-IV KEARSIPAN DIGITAL / D-IV ADMINISTRASI PEMERINTAHAN DAERAH / D-IV KEARSIPAN DAN INFORMASI DIGITAL / S-1 PERPUSTAKAAN DAN SAINS INFORMASI	1	PEMERINTAH KABUPATEN MAGELANG | DINAS PERPUSTAKAAN DAN KEARSIPAN | SEKRETARIAT | KELOMPOK JABATAN FUNGSIONAL	
55	PENATA KELOLA JALAN DAN JEMBATAN AHLI PERTAMA	D-IV TEKNIK GEODESI / D-IV TEKNIK PLANOLOGI / D-IV TEKNIK SIPIL / D-IV TEKNIK PERENCANAAN WILAYAH DAN KOTA / S-1 TEKNIK GEODESI / S-1 TEKNIK SIPIL / S-1 TEKNIK PERENCANAAN WILAYAH DAN KOTA / S-1 TEKNIK LINGKUNGAN / S-1 TEKNIK MATERIAL / S-1 PLANOLOGI / S-1 TEKNIK SIPIL DAN LINGKUNGAN / S-1 REKAYASA INFRASTRUKTUR LINGKUNGAN / S-1 TEKNIK INFRASTRUKTUR DAN LINGKUNGAN	1	PEMERINTAH KABUPATEN MAGELANG | DINAS PEKERJAAN UMUM DAN PENATAAN RUANG | BIDANG BINA MARGA	
56	ANALIS PERDAGANGAN AHLI PERTAMA	D-IV STUDI KEBIJAKAN PUBLIK / D-IV BAHASA INGGRIS UNTUK KOMUNIKASI BISNIS DAN PROFESIONAL / S-1 SISTEM INFORMASI / S-1 ILMU INFORMATIKA / S-1 MATEMATIKA / S-1 TEKNIK KOMPUTER / S-1 EKONOMI / S-1 PETERNAKAN / S-1 SASTRA INGGRIS / S-1 MANAJEMEN / S-1 LOGISTIK / S-1 TEKNIK PERTANIAN / S-1 KIMIA / S-1 FISIKA / S-1 TEKNIK MESIN / S-1 TEKNIK PERTAMBANGAN / S-1 TEKNIK INDUSTRI / S-1 DESAIN PRODUK / S-1 BAHASA INGGRIS / S-1 HUKUM / S-1 ILMU KOMPUTER / S-1 STATISTIKA / S-1 ILMU KOMUNIKASI / S-1 BIOLOGI / S-1 SOSIAL EKONOMI PERIKANAN / S-1 EKONOMI PEMBANGUNAN / S-1 HUBUNGAN INTERNASIONAL / S-1 TEKNIK ELEKTRO / S-1 DESAIN PRODUK INDUSTRI / S-1 ILMU PERIKANAN / S-1 ILMU PERTANIAN / S-1 TEKNIK INDUSTRI PERTANIAN / S-1 TEKNIK LOGISTIK / S-1 TEKNIK MANUFAKTUR / S-1 SAINS PERIKANAN / S-1 SAINS PERTANIAN	1	PEMERINTAH KABUPATEN MAGELANG | DINAS PERDAGANGAN, KOPERASI, USAHA KECIL DAN MENENGAH | BIDANG PASAR	

NO	JABATAN	KUALIFIKASI PENDIDIKAN	ALOKASI	UNIT PENEMPATAN	KETERANGAN
57	ARSIPARIS AHLI PERTAMA	D-IV ANIMASI / D-IV PENGELOLAAN ARSIP DAN REKAMAN INFORMASI / D-IV MANAJEMEN REKOD DAN ARSIP / D-IV ARSITEKTUR BANGUNAN GEDUNG / D-IV KOMUNIKASI MASSA / D-IV MANAJEMEN KEUANGAN SEKTOR PUBLIK / D-IV PEMBANGUNAN EKONOMI KEWILAYAHAN / D-IV STUDI KEBIJAKAN PUBLIK / D-IV KIMIA TERAPAN / D-IV DESAIN MODE / D-IV KEUANGAN PUBLIK / D-IV MANAJEMEN KEAMANAN DAN KESELAMATAN PUBLIK / D-IV MANAJEMEN SUMBER DAYA MANUSIA SEKTOR PUBLIK / D-IV STUDI KEPENDUDUKAN DAN PENCATATAN SIPIL / D-IV TEKNOLOGI REKAYASA MULTIMEDIA / D-IV MANAJEMEN INFORMASI KESEHATAN / D-IV DESAIN MEDIA / D-IV KEAMANAN SISTEM INFORMASI / D-IV KEBIJAKAN DAN MANAJEMEN PAJAK / D-IV MANAJEMEN KONSTRUKSI / D-IV PERPUSTAKAAN DIGITAL / D-IV SAINS DATA TERAPAN / D-IV TEKNOLOGI REKAYASA KOMPUTER GRAFIS / D-IV TEKNOLOGI REKAYASA PERANGKAT LUNAK / D-IV KEARSIPAN DIGITAL / D-IV PRODUKSI MEDIA / D-IV SISTEM INFORMASI BISNIS / D-IV ANALISIS KEUANGAN / D-IV KEAMANAN SISTEM INFORMASI KEIMIGRASIAN / D-IV KECERDASAN BUATAN DAN ROBOTIK / D-IV LAYANAN PUBLIK / D-IV MANAJEMEN ASET SEKTOR PUBLIK / D-IV MANAJEMEN KONTRAK PEMERINTAH / D-IV MANAJEMEN PENANGGULANGAN BENCANA DAN KEGAWATDARURATAN /	1	PEMERINTAH KABUPATEN MAGELANG | SEKRETARIAT DAERAH | ASISTEN ADMINISTRASI UMUM | BAGIAN UMUM | JABATAN FUNGSIONAL	

NO	JABATAN	KUALIFIKASI PENDIDIKAN	ALOKASI	UNIT PENEMPATAN	KETERANGAN
		D-IV TEKNOLOGI REKAYASA MULTIMEDIA GRAFIS / D-IV ADMINISTRASI PEMERINTAHAN DAERAH / D-IV KEARSIPAN DAN INFORMASI DIGITAL / S-1 TEKNIK TENAGA LISTRIK / S-1 TEKNIK AERONAUTIKA / S-1 PENDIDIKAN KEPELATIHAN OLAHRAGA / S-1 PENDIDIKAN KHUSUS / S-1 PENDIDIKAN BAHASA KOREA / S-1 SISTEM DAN TEKNOLOGI INFORMASI / S-1 AGROEKOTEKNOLOGI / S-1 SISTEM INFORMASI / S-1 ILMU INFORMATIKA / S-1 ADMINISTRASI KESEHATAN / S-1 KLIMATOLOGI / S-1 KESELAMATAN DAN KESEHATAN KERJA / S-1 PENDIDIKAN BAHASA BALI / S-1 PERENCANAAN WILAYAH / S-1 REKAYASA PERANGKAT LUNAK / S-1 GEOGRAFI LINGKUNGAN / S-1 MANAJEMEN SUMBER DAYA LAHAN / S-1 BAHASA DAN KEBUDAYAAN KOREA / S-1 TEKNIK GEODESI / S-1 PENDIDIKAN FISIKA / S-1 KEUANGAN ISLAM / S-1 EKONOMI KOPERASI / S-1 AKUNTANSI / S-1 KEHUTANAN / S-1 MANAJEMEN KOMUNIKASI / S-1 PENDIDIKAN BAHASA SUNDA / S-1 EKONOMI SUMBER DAYA / S-1 EKONOMI / S-1 ILMU KOMPUTASI / S-1 TEKNOLOGI HASIL PETERNAKAN / S-1 TEKNOLOGI PASCA PANEN / S-1 PETERNAKAN / S-1 PENDIDIKAN GURU SEKOLAH DASAR / S-1 ADMINISTRASI PENDIDIKAN / S-1 MANAJEMEN / S-1 PEMBANGUNAN SOSIAL / S-1 TEKNIK BIOMEDIS / S-1 FILM / S-1 TEKNIK DIRGANTARA / S-1 SAINS KOMPUTASI /			

NO	JABATAN	KUALIFIKASI PENDIDIKAN	ALOKASI	UNIT PENEMPATAN	KETERANGAN
		S-1 FILM DAN TELEVISI / D-IV AKUNTANSI SEKTOR PUBLIK / D-IV KESELAMATAN DAN KESEHATAN KERJA / S-1 SASTRA BATAK / S-1 SAINS KOMUNIKASI / S-1 PENDIDIKAN SENI PERTUNJUKAN / S-1 PENDIDIKAN TARI / S-1 MANAJEMEN BENCANA / S-1 REKAYASA SISTEM KOMPUTER / S-1 PENDIDIKAN KEAGAMAAN KATOLIK / S-1 PENDIDIKAN KEAGAMAAN BUDDHA / S-1 ADMINISTRASI PAJAK / S-1 BAHASA DAN KEBUDAYAAN JEPANG / S-1 BAHASA MANDARIN DAN KEBUDAYAAN TIONGKOK / S-1 BIOLOGI TERAPAN / S-1 BAHASA DAN KEBUDAYAAN ARAB / S-1 BAHASA DAN KEBUDAYAAN INGGRIS / S-1 EKONOMI, KEUANGAN, DAN PERBANKAN / S-1 SAINS INFORMASI GEOGRAFI / S-1 KAJIAN FILM, TELEVISI, DAN MEDIA / S-1 KAJIAN SASTRA DAN BUDAYA / S-1 LOGISTIK / S-1 MANAJEMEN PAJAK / S-1 PENGELOLAAN HUTAN / S-1 ILMU INFORMASI / S-1 TEKNIK BIOENERGI DAN KEMURGI / S-1 KOMUNIKASI PEMBANGUNAN / S-1 MANAJEMEN REKAYASA / S-1 TEKNOLOGI PANGAN DAN HASIL PERTANIAN / S-1 KESEHATAN LINGKUNGAN / S-1 ILMU KELAUTAN / S-1 ILMU TANAH / S-1 AGRONOMI / S-1 TEKNOLOGI INDUSTRI PERTANIAN / S-1 TEKNOLOGI HASIL PERTANIAN / S-1 TEKNIK PERTANIAN / S-1 AGRIBISNIS / S-1 MANAJEMEN HUTAN / S-1 TEKNOLOGI HASIL HUTAN / S-1 SOSIAL EKONOMI PERTANIAN / S-1 KIMIA /			

NO	JABATAN	KUALIFIKASI PENDIDIKAN	ALOKASI	UNIT PENEMPATAN	KETERANGAN
		S-1 BIOKIMIA / S-1 GEOFISIKA / S-1 FISIKA / S-1 ASTRONOMI / S-1 TEKNIK SIPIL / S-1 PERENCANAAN WILAYAH DAN KOTA / S-1 OSEANOGRAFI / S-1 TEKNIK KELAUTAN / S-1 TEKNIK TELEKOMUNIKASI / S-1 TEKNIK FISIKA / S-1 TEKNIK MESIN / S-1 ARSITEKTUR / S-1 TEKNIK PERKAPALAN / S-1 TEKNIK NUKLIR / S-1 TEKNIK GEOLOGI / S-1 TEKNIK LINGKUNGAN / S-1 TEKNIK PERTAMBANGAN / S-1 TEKNIK PERMINYAKAN / S-1 TEKNIK INDUSTRI / S-1 TEKNIK MATERIAL / S-1 PARIWISATA / S-1 TEKNIK GEOMATIKA / D-IV REKAYASA KEAMANAN SIBER / S-1 BAHASA BATAK / S-1 PENDIDIKAN MATEMATIKA / S-1 PENDIDIKAN ILMU PENGETAHUAN ALAM / S-1 PENDIDIKAN KIMIA / S-1 PENDIDIKAN BIOLOGI / S-1 PENDIDIKAN ADMINISTRASI PERKANTORAN / S-1 PENDIDIKAN SOSIOLOGI / S-1 PENDIDIKAN SEJARAH / S-1 PENDIDIKAN ANTROPOLOGI / S-1 PENDIDIKAN AKUNTANSI / S-1 PENDIDIKAN KOPERASI / S-1 MANAJEMEN PENDIDIKAN / S-1 PENDIDIKAN SASTRA INDONESIA / S-1 PENDIDIKAN BAHASA INDONESIA / S-1 PENDIDIKAN BAHASA DAN SASTRA INDONESIA / S-1 PENDIDIKAN BAHASA DAN SASTRA JAWA / S-1 PENDIDIKAN BAHASA JAWA / S-1 PENDIDIKAN BAHASA ARAB / S-1 PENDIDIKAN BAHASA INGGRIS / S-1 PENDIDIKAN BAHASA JEPANG / S-1 PENDIDIKAN BAHASA JERMAN / S-1 PENDIDIKAN BAHASA MANDARIN /			

NO	JABATAN	KUALIFIKASI PENDIDIKAN	ALOKASI	UNIT PENEMPATAN	KETERANGAN
		S-1 PENDIDIKAN BAHASA PERANCIS / S-1 BIMBINGAN DAN KONSELING / S-1 TEKNOLOGI PENDIDIKAN / S-1 PENDIDIKAN JASMANI / S-1 PENDIDIKAN BISNIS / S-1 PENDIDIKAN GEOGRAFI / S-1 PENDIDIKAN KOMPUTER / S-1 PENDIDIKAN EKONOMI / S-1 PENDIDIKAN PANCASILA DAN KEWARGANEGARAAN / S-1 PENDIDIKAN TEKNOLOGI INFORMASI / S-1 FOTOGRAFI / S-1 DESAIN KOMUNIKASI VISUAL / S-1 DESAIN PRODUK / S-1 DESAIN INTERIOR / S-1 PENDIDIKAN KEAGAMAAN HINDU / S-1 PENDIDIKAN KEAGAMAAN KRISTEN / S-1 BAHASA JAWA / S-1 BAHASA SUNDA / S-1 BAHASA BALI / S-1 SASTRA BALI / S-1 BAHASA JEPANG / S-1 BAHASA KOREA / S-1 BAHASA ARAB / S-1 SASTRA ARAB / S-1 BAHASA INGGRIS / S-1 BAHASA PERANCIS / S-1 SASTRA BELANDA / S-1 BAHASA BELANDA / S-1 BAHASA RUSIA / S-1 BAHASA JERMAN / S-1 ANTROPOLOGI / S-1 ARKEOLOGI / S-1 ANTROPOLOGI BUDAYA / S-1 ANTROPOLOGI SOSIAL / S-1 SEJARAH / S-1 HUKUM / S-1 PSIKOLOGI / S-1 PENDIDIKAN AGAMA ISLAM / S-1 ILMU PEMERINTAHAN / S-1 SOSIOLOGI / S-1 ILMU POLITIK / S-1 ILMU KOMPUTER / S-1 STATISTIKA / S-1 STATISTIKA TERAPAN / S-1 ILMU KOMUNIKASI / S-1 JURNALISTIK / S-1 FILSAFAT / S-1 ADMINISTRASI BISNIS / S-1 BIOLOGI / S-1 GEOGRAFI / S-1 TRANSPORTASI / S-1 TEKNIK GEOFISIKA / S-1 GEOLOGI / S-1 PENDIDIKAN SENI RUPA /			

NO	JABATAN	KUALIFIKASI PENDIDIKAN	ALOKASI	UNIT PENEMPATAN	KETERANGAN
		S-1 PENDIDIKAN ILMU PENGETAHUAN SOSIAL / S-1 EKONOMI PEMBANGUNAN / S-1 TEKNOLOGI INFORMASI / S-1 METEOROLOGI / S-1 TEKNOLOGI PANGAN / S-1 PENDIDIKAN INFORMATIKA / S-1 HUBUNGAN INTERNASIONAL / S-1 TEKNIK ELEKTRO / S-1 PENDIDIKAN GURU PENDIDIKAN ANAK USIA DINI / S-1 AGROTEKNOLOGI / S-1 DESAIN PRODUK INDUSTRI / S-1 EKONOMI SYARIAH / S-1 ILMU PERIKANAN / S-1 TEKNOLOGI TEKSTIL / S-1 BIOTEKNOLOGI / S-1 INFORMATIKA KESEHATAN / S-1 BAHASA MANDARIN / S-1 ILMU PERTANIAN / S-1 TEKNIK INDUSTRI PERTANIAN / S-1 PEMBANGUNAN WILAYAH / S-1 KRIMINOLOGI / S-1 HUBUNGAN MASYARAKAT / S-1 TEKNIK METALURGI / S-1 TEKNIK SISTEM PERKAPALAN / S-1 MANAJEMEN BISNIS INTERNASIONAL / S-1 TEKNIK LOGISTIK / S-1 TEKNIK MANUFAKTUR / S-1 RANCANG KOTA / S-1 ADMINISTRASI RUMAH SAKIT / S-1 TEKNIK MEKATRONIKA / S-1 PENDIDIKAN JASMANI SD / S-1 TEKNIK TRANSPORTASI LAUT / S-1 ARSITEKTUR LANSKAP / S-1 PENDIDIKAN KRIYA / S-1 PENDIDIKAN BAHASA LAMPUNG / S-1 PENDIDIKAN MUSIK / S-1 TEKNIK SUMBER DAYA AIR / S-1 TEKNIK PERTANIAN DAN BIOSISTEM / S-1 PERPUSTAKAAN DAN SAINS INFORMASI / S-1 KONSERVASI BIOLOGI / S-1 KONSERVASI SUMBER DAYA ALAM / S-1 PERENCANAAN KOTA / S-1 SAINS DATA /			

NO	JABATAN	KUALIFIKASI PENDIDIKAN	ALOKASI	UNIT PENEMPATAN	KETERANGAN
		S-1 SAINS DATA SPASIAL / S-1 SAINS INFORMASI / S-1 STUDI PEMERINTAHAN / S-1 TEKNIK BIOSISTEM / S-1 BAHASA ACEH / S-1 BAHASA BUGIS / S-1 BAHASA DAN KEBUDAYAAN ACEH / S-1 BAHASA MAKASSAR / S-1 LINGUISTIK INDONESIA / S-1 PENDIDIKAN BAHASA BUGIS / S-1 PENDIDIKAN BAHASA MAKASSAR / S-1 PENDIDIKAN BAHASA MELAYU / S-1 SASTRA ACEH / S-1 PENGELOLAAN SUMBER DAYA LAHAN / S-1 BIOINFORMATIKA / S-1 SAINS BIOMEDIS / S-1 TEKNIK BIOPROSES / S-1 TEKNIK PERKERETAAPIAN / S-1 TEKNIK SISTEM ENERGI / S-1 BAHASA DAN KEBUDAYAAN INDONESIA / S-1 LINGUISTIK TERAPAN BAHASA INGGRIS / S-1 BAHASA DAN KEBUDAYAAN BALI / S-1 BAHASA DAN KEBUDAYAAN BATAK / S-1 BAHASA DAN KEBUDAYAAN BELANDA / S-1 BAHASA DAN KEBUDAYAAN JAWA / S-1 BAHASA DAN KEBUDAYAAN JERMAN / S-1 BAHASA DAN KEBUDAYAAN PERANCIS / S-1 BAHASA DAN KEBUDAYAAN RUSIA / S-1 BAHASA DAN KEBUDAYAAN SUNDA / S-1 EKONOMI DAN KEUANGAN ISLAM / S-1 ILMU BIOMEDIS / S-1 ILMU PANGAN / S-1 INFORMATIKA MEDIS / S-1 KONSERVASI HUTAN / S-1 MANAJEMEN OLAHRAGA / S-1 MANAJEMEN TEKNOLOGI / S-1 PENDIDIKAN BUDAYA SUNDA / S-1 PENDIDIKAN KEPERCAYAAN TERHADAP TUHAN YANG MAHA ESA / S-1 PENDIDIKAN NONFORMAL ATAU PENDIDIKAN MASYARAKAT / S-1 PENDIDIKAN SASTRA JAWA / S-1 PERDAGANGAN INTERNASIONAL /			

NO	JABATAN	KUALIFIKASI PENDIDIKAN	ALOKASI	UNIT PENEMPATAN	KETERANGAN
		S-1 SAINS KELAUTAN / S-1 SAINS LINGKUNGAN / S-1 SAINS PANGAN / S-1 SAINS PERIKANAN / S-1 SAINS POLITIK / S-1 SAINS TANAH / S-1 SASTRA BUGIS / S-1 SEJARAH SENI / S-1 STUDI PERBANDINGAN LITERATUR / S-1 TEKNIK INFRASTRUKTUR DAN LINGKUNGAN / S-1 TEKNIK INSTRUMENTASI DAN AUTOMASI / S-1 TEKNIK MINYAK DAN GAS / S-1 TEKNIK SUMBER DAYA PENGAIRAN / S-1 TEKNOLOGI HAYATI / S-1 USAHA KOPERASI / S-1 ADMINISTRASI PUBLIK			
58	PENERA TERAMPIL	D-III METROLOGI DAN INSTRUMENTASI / D-III INSTRUMENTASI DAN METROLOGI	2	PEMERINTAH KABUPATEN MAGELANG | DINAS PERDAGANGAN, KOPERASI, USAHA KECIL DAN MENENGAH | BIDANG METROLOGI	
59	PAMONG BUDAYA TERAMPIL	D-III DESAIN INTERIOR / D-III TEKNOLOGI MULTIMEDIA DAN BROADCASTING / D-III SENI RUPA / D-III SENI TARI / D-III DESAIN KOMUNIKASI VISUAL / D-III TEKNIK ARSITEKTUR / D-III ILMU KOMUNIKASI / D-III FOTOGRAFI / D-III SENI PERTUNJUKAN / D-III PRODUKSI FILM DAN TELEVISI / D-III KOMUNIKASI BROADCASTING	1	PEMERINTAH KABUPATEN MAGELANG | DINAS PENDIDIKAN DAN KEBUDAYAAN | BIDANG KEBUDAYAAN	
60	PENGELOLA KEPROTOKOLAN	D-III BAHASA JERMAN / D-III KOMUNIKASI MASSA / D-III BAHASA KOREA / D-III KEPARIWISATAAN / D-III MANAJEMEN / D-III PARIWISATA / D-III BAHASA INGGRIS / D-III BAHASA MANDARIN / D-III BAHASA JEPANG / D-III BAHASA ARAB / D-III ADMINISTRASI PERKANTORAN / D-III BAHASA PERANCIS / D-III BAHASA BELANDA / D-III ADMINISTRASI NEGARA / D-III ADMINISTRASI PUBLIK / D-III PERHOTELAN	1	PEMERINTAH KABUPATEN MAGELANG | SEKRETARIAT DAERAH | ASISTEN ADMINISTRASI UMUM | BAGIAN PROTOKOL DAN KOMUNIKASI PIMPINAN | SUBBAGIAN PROTOKOL	

NO	JABATAN	KUALIFIKASI PENDIDIKAN	ALOKASI	UNIT PENEMPATAN	KETERANGAN
61	ARSIPARIS TERAMPIL	D-III ILMU INFORMASI PERPUSTAKAAN DAN KEARSIPAN / D-III BAHASA JERMAN / D-III PERIKLANAN / D-III PENERBITAN / D-III MANAJEMEN ASET / D-III ASURANSI JIWA / D-III ASURANSI KERUGIAN / D-III BAHASA KOREA / D-III REKAM MEDIS DAN INFORMASI KESEHATAN / D-III SOSIOLOGI PEDESAAN / D-III GAMBAR ARSITEKTUR / D-III PEMBANGUNAN SOSIAL / D-III REKAYASA PERANGKAT LUNAK APLIKASI / D-III BAHASA BALI / D-III DESAIN PRODUK / D-III TEKNOLOGI KOMPUTER / D-III MANAJEMEN INDUSTRI / D-III AKUNTANSI / D-III MANAJEMEN / D-III MANAJEMEN PEMASARAN / D-III MANAJEMEN KEUANGAN / D-III HUBUNGAN MASYARAKAT / D-III BAHASA INDONESIA / D-III BAHASA INGGRIS / D-III BAHASA MANDARIN / D-III BAHASA JEPANG / D-III BAHASA ARAB / D-III ADMINISTRASI RUMAH SAKIT / D-III GIZI / D-III ADMINISTRASI PERKANTORAN / D-III ADMINISTRASI BISNIS / D-III ADMINISTRASI PERPAJAKAN / D-III AGRIBISNIS / D-III TEKNOLOGI INFORMASI / D-III PERPUSTAKAAN / D-III DESAIN KOMUNIKASI VISUAL / D-III FARMASI / D-III SISTEM INFORMASI / D-III MANAJEMEN SUMBER DAYA MANUSIA / D-III KEARSIPAN / D-III FOTOGRAFI / D-III KOPERASI / D-III MANAJEMEN LOGISTIK / D-III DESAIN GRAFIS / D-III ANALISIS KIMIA / D-III BAHASA PERANCIS / D-III ASURANSI KESEHATAN / D-III STATISTIKA TERAPAN /	1	PEMERINTAH KABUPATEN MAGELANG | DINAS PERDAGANGAN, KOPERASI, USAHA KECIL DAN MENENGAH | SEKRETARIAT | SUBBAGIAN UMUM DAN KEPEGAWAIAN	

NO	JABATAN	KUALIFIKASI PENDIDIKAN	ALOKASI	UNIT PENEMPATAN	KETERANGAN
		D-III STATISTIKA BISNIS / D-III PRODUKSI FILM DAN TELEVISI / D-III ADMINISTRASI LAYANAN KESEHATAN / D-III ADMINISTRASI PERKANTORAN KEIMIGRASIAN / D-III BAHASA BELANDA / D-III BAHASA JAWA / D-III BUDI DAYA TANAMAN HORTIKULTURA / D-III ENTOMOLOGI PERMUKIMAN / D-III MUSIK / D-III PENGOLAHAN LIMBAH INDUSTRI KIMIA / D-III PENJAMINAN MUTU INDUSTRI PANGAN / D-III TEKNOLOGI CETAK / D-III ADMINISTRASI PUBLIK / D-III SISTEM INFORMASI GEOGRAFIS / D-III JURNALISTIK / D-III MANAJEMEN PAJAK / D-III MULTIMEDIA / D-III TEKNOLOGI KOMPUTER GRAFIS			
62	PARAMEDIK VETERINER TERAMPIL	D-III PARAMEDIK VETERINER / D-III TEKNISI MEDIS VETERINER / D-III KESEHATAN HEWAN / D-III TEKNIK REPRODUKSI SATWA	1	PEMERINTAH KABUPATEN MAGELANG | DINAS PETERNAKAN DAN PERIKANAN | BIDANG KESEHATAN HEWAN DAN KESEHATAN MASYARAKAT VETERINER	
63	PENGELOLA LAYANAN KELAUTAN DAN PERIKANAN	D-III TEKNOLOGI PRODUKSI DAN MANAJEMEN PERIKANAN BUDIDAYA / D-III PERIKANAN / D-III TEKNOLOGI DAN MANAJEMEN PERIKANAN BUDIDAYA / D-III TEKNIK PENANGANAN PATOLOGI PERIKANAN / D-III TEKNIK PENGOLAHAN PRODUK PERIKANAN / D-III MEKANISASI PERIKANAN / D-III TEKNIK KELAUTAN / D-III PERIKANAN TANGKAP / D-III TEKNOLOGI BUDIDAYA PERIKANAN / D-III BUDIDAYA PERIKANAN / D-III KELAUTAN / D-III MANAJEMEN BISNIS PERIKANAN / D-III AGRIBISNIS PERIKANAN / D-III TEKNOLOGI PEMANFAATAN SUMBER DAYA KELAUTAN / D-III TEKENOLOGI BUDIDAYA PERIKANAN	1	PEMERINTAH KABUPATEN MAGELANG | DINAS PETERNAKAN DAN PERIKANAN | BIDANG BUDIDAYA PERIKANAN	

NO	JABATAN	KUALIFIKASI PENDIDIKAN	ALOKASI	UNIT PENEMPATAN	KETERANGAN
64	PRANATA KOMPUTER TERAMPIL	D-III REKAYASA PERANGKAT LUNAK APLIKASI / D-III SISTEM INFORMASI / D-III PERANCANGAN PERMAINAN / D-III TEKNOLOGI PERMAINAN / D-III SISTEM INFORMASI GEOGRAFIS / D-III TEKNOLOGI KOMPUTER GRAFIS	2	PEMERINTAH KABUPATEN MAGELANG | DINAS PENDIDIKAN DAN KEBUDAYAAN | BIDANG PEMBINAAN PENDIDIK DAN TENAGA KEPENDIDIKAN | SEKSI KESEJAHTERAAN DAN PEMBINAAN PENDIDIK DAN TENAGA KEPENDIDIKAN	
65	ARSIPARIS TERAMPIL	D-III ILMU INFORMASI PERPUSTAKAAN DAN KEARSIPAN / D-III MANAJEMEN ASET / D-III MANAJEMEN / D-III ADMINISTRASI PERKANTORAN / D-III SISTEM INFORMASI / D-III KEARSIPAN / D-III ADMINISTRASI PUBLIK	1	PEMERINTAH KABUPATEN MAGELANG | DINAS SOSIAL, PENGENDALIAN PENDUDUK DAN KELUARGA BERENCANA, PEMBERDAYAAN PEREMPUAN DAN PERLINDUNGAN ANAK | SEKRETARIAT | SUBBAGIAN UMUM DAN KEPEGAWAIAN	
66	PRANATA KOMPUTER TERAMPIL	D-III REKAYASA PERANGKAT LUNAK APLIKASI / D-III TEKNOLOGI INFORMASI / D-III SISTEM INFORMASI / D-III PERANCANGAN PERMAINAN / D-III TEKNOLOGI PERMAINAN / D-III SISTEM INFORMASI GEOGRAFIS / D-III TEKNOLOGI KOMPUTER GRAFIS	1	PEMERINTAH KABUPATEN MAGELANG | BADAN PENDAPATAN, PENGELOLAAN KEUANGAN, DAN ASET DAERAH | SEKRETARIAT | SUBBAGIAN PROGRAM	
67	ARSIPARIS TERAMPIL	D-III ILMU INFORMASI PERPUSTAKAAN DAN KEARSIPAN / D-III BAHASA JERMAN / D-III PENYULUHAN PERTANIAN / D-III PERIKLANAN / D-III PENERBITAN / D-III MANAJEMEN ASET / D-III PENYULUHAN PERKEBUNAN / D-III ASURANSI JIWA / D-III ASURANSI KERUGIAN / D-III BAHASA KOREA / D-III REKAM MEDIS DAN INFORMASI KESEHATAN / D-III SOSIOLOGI PEDESAAN / D-III PENYULUHAN KEHUTANAN / D-III GAMBAR ARSITEKTUR / D-III PEMBANGUNAN SOSIAL / D-III REKAYASA PERANGKAT LUNAK APLIKASI / D-III BAHASA BALI / D-III DESAIN PRODUK /	1	PEMERINTAH KABUPATEN MAGELANG | DINAS PEMBERDAYAAN MASYARAKAT DAN DESA | SEKRETARIAT | SUBBAGIAN UMUM DAN KEPEGAWAIAN	

NO	JABATAN	KUALIFIKASI PENDIDIKAN	ALOKASI	UNIT PENEMPATAN	KETERANGAN
		D-III PERBANKAN DAN KEUANGAN / D-III MANAJEMEN INDUSTRI / D-III AKUNTANSI / D-III MANAJEMEN / D-III MANAJEMEN PEMASARAN / D-III MANAJEMEN KEUANGAN / D-III HUBUNGAN MASYARAKAT / D-III BAHASA INDONESIA / D-III BAHASA INGGRIS / D-III BAHASA MANDARIN / D-III BAHASA ARAB / D-III ADMINISTRASI RUMAH SAKIT / D-III GIZI / D-III ADMINISTRASI PERKANTORAN / D-III ADMINISTRASI BISNIS / D-III ADMINISTRASI PERPAJAKAN / D-III AGRIBISNIS / D-III PERPUSTAKAAN / D-III DESAIN KOMUNIKASI VISUAL / D-III FARMASI / D-III MANAJEMEN SUMBER DAYA MANUSIA / D-III KEARSIPAN / D-III FOTOGRAFI / D-III KOPERASI / D-III MANAJEMEN LOGISTIK / D-III DESAIN GRAFIS / D-III ANALISIS KIMIA / D-III BAHASA PERANCIS / D-III ASURANSI KESEHATAN / D-III STATISTIKA TERAPAN / D-III STATISTIKA BISNIS / D-III PRODUKSI FILM DAN TELEVISI / D-III ADMINISTRASI LAYANAN KESEHATAN / D-III ADMINISTRASI PERKANTORAN KEIMIGRASIAN / D-III BAHASA BELANDA / D-III BAHASA JAWA / D-III BUDI DAYA TANAMAN HORTIKULTURA / D-III ENTOMOLOGI PERMUKIMAN / D-III MUSIK / D-III PENGOLAHAN LIMBAH INDUSTRI KIMIA / D-III PENJAMINAN MUTU INDUSTRI PANGAN / D-III TEKNOLOGI CETAK / D-III ADMINISTRASI PUBLIK / D-III SISTEM INFORMASI GEOGRAFIS / D-III JURNALISTIK / D-III PENYIARAN / D-III MANAJEMEN PAJAK / D-III TEKNOLOGI KOMPUTER GRAFIS			

NO	JABATAN	KUALIFIKASI PENDIDIKAN	ALOKASI	UNIT PENEMPATAN	KETERANGAN
68	PRANATA KOMPUTER TERAMPIL	D-III TEKNOLOGI INFORMASI / D-III SISTEM INFORMASI / D-III TEKNOLOGI KOMPUTER GRAFIS	1	PEMERINTAH KABUPATEN MAGELANG | DINAS KEPENDUDUKAN DAN PENCATATAN SIPIL | BIDANG PENGELOLAAN INFORMASI ADMINISTRASI KEPENDUDUKAN DAN PEMANFAATAN DATA	
69	OPERATOR SISTEM INFORMASI ADMINISTRASI KEPENDUDUKAN TERAMPIL	D-III TEKNOLOGI KOMPUTER / D-III TEKNOLOGI INFORMASI / D-III SISTEM INFORMASI / D-III TEKNOLOGI KOMPUTER GRAFIS	1	PEMERINTAH KABUPATEN MAGELANG | DINAS KEPENDUDUKAN DAN PENCATATAN SIPIL | BIDANG PENGELOLAAN INFORMASI ADMINISTRASI KEPENDUDUKAN DAN PEMANFAATAN DATA	
70	AUDITOR TERAMPIL	D-III AKUNTANSI / D-III MANAJEMEN / D-III ADMINISTRASI BISNIS	3	PEMERINTAH KABUPATEN MAGELANG | INSPEKTORAT | INSPEKTUR PEMBANTU III	
71	AUDITOR TERAMPIL	D-III TEKNIK SIPIL / D-III AKUNTANSI / D-III MANAJEMEN / D-III ADMINISTRASI BISNIS	2	PEMERINTAH KABUPATEN MAGELANG | INSPEKTORAT | INSPEKTUR PEMBANTU KHUSUS	
72	ARSIPARIS TERAMPIL	D-III ILMU INFORMASI PERPUSTAKAAN DAN KEARSIPAN / D-III ADMINISTRASI RUMAH SAKIT / D-III ADMINISTRASI PERKANTORAN / D-III PERPUSTAKAAN / D-III KEARSIPAN / D-III ADMINISTRASI PUBLIK	1	PEMERINTAH KABUPATEN MAGELANG | DINAS LINGKUNGAN HIDUP | SEKRETARIAT | SUBBAGIAN UMUM DAN KEPEGAWAIAN	
73	ARSIPARIS TERAMPIL	D-III ILMU INFORMASI PERPUSTAKAAN DAN KEARSIPAN / D-III MANAJEMEN ASET / D-III ADMINISTRASI RUMAH SAKIT / D-III ADMINISTRASI PERKANTORAN / D-III KEARSIPAN / D-III ADMINISTRASI LAYANAN KESEHATAN	2	PEMERINTAH KABUPATEN MAGELANG | BADAN KEPEGAWAIAN, PENDIDIKAN DAN PELATIHAN DAERAH | SEKRETARIAT | SUBBAGIAN UMUM DAN KEPEGAWAIAN	

NO	JABATAN	KUALIFIKASI PENDIDIKAN	ALOKASI	UNIT PENEMPATAN	KETERANGAN
74	PENGELOLA KEPROTOKOLAN	D-III BAHASA JERMAN / D-III KOMUNIKASI MASSA / D-III BAHASA KOREA / D-III KEPARIWISATAAN / D-III MANAJEMEN / D-III PARIWISATA / D-III BAHASA INGGRIS / D-III BAHASA MANDARIN / D-III BAHASA JEPANG / D-III BAHASA ARAB / D-III ADMINISTRASI PERKANTORAN / D-III BAHASA PERANCIS / D-III PERJALANAN WISATA / D-III BAHASA BELANDA / D-III ADMINISTRASI NEGARA / D-III ADMINISTRASI PUBLIK / D-III PERHOTELAN	1	PEMERINTAH KABUPATEN MAGELANG | SEKRETARIAT DPRD | BAGIAN UMUM | SUBBAGIAN TATA USAHA, KEPEGAWAIAN DAN PUBLIKASI	
75	ARSIPARIS TERAMPIL	D-III ILMU INFORMASI PERPUSTAKAAN DAN KEARSIPAN / D-III ADMINISTRASI RUMAH SAKIT / D-III ADMINISTRASI PERKANTORAN / D-III PERPUSTAKAAN / D-III KEARSIPAN	1	PEMERINTAH KABUPATEN MAGELANG | DINAS PERPUSTAKAAN DAN KEARSIPAN | BIDANG KEARSIPAN	
76	ARSIPARIS TERAMPIL	D-III ILMU INFORMASI PERPUSTAKAAN DAN KEARSIPAN / D-III ADMINISTRASI RUMAH SAKIT / D-III ADMINISTRASI PERKANTORAN / D-III PERPUSTAKAAN / D-III KEARSIPAN	1	PEMERINTAH KABUPATEN MAGELANG | DINAS PENDIDIKAN DAN KEBUDAYAAN | BIDANG PENDIDIKAN ANAK USIA DINI DAN PENDIDIKAN MASYARAKAT | JABATAN FUNGSIONAL	
77	PENGUJI KENDARAAN BERMOTOR TERAMPIL	D-II PENGUJIAN KENDARAAN BERMOTOR	3	PEMERINTAH KABUPATEN MAGELANG | DINAS PERHUBUNGAN | BIDANG PENGUJIAN KENDARAAN BERMOTOR | SEKSI PENGUJIAN KENDARAAN BERMOTOR	
78	PENGUJI KENDARAAN BERMOTOR PEMULA	SMA IPA	4	PEMERINTAH KABUPATEN MAGELANG | DINAS PERHUBUNGAN | BIDANG PENGUJIAN KENDARAAN BERMOTOR | SEKSI PENGUJIAN KENDARAAN BERMOTOR	
TOTAL			106		

Pj. BUPATI MAGELANG,

SEPYO ACHANTO

LAMPIRAN II PENGUMUMAN BUPATI MAGELANG
Nomor 810/ 2213 /22/2024
Tanggal : Agustus 2024
TENTANG PENGADAAN CALON
PEGAWAI NEGERI SIPIL
PEMERINTAH KABUPATEN MAGELANG
TAHUN ANGGARAN 2024

PERSYARATAN, PELAKSANAAN SELEKSI, MASA SANGGAH, PENGOLAHAN HASIL SELEKSI PENGADAAN CALON PEGAWAI NEGERI SIPIL

I. PERSYARATAN, PELAKSANAAN SELEKSI, PENGOLAHAN NILAI HASIL SELEKSI DAN MASA SANGGAH CALON PEGAWAI NEGERI SIPIL (CPNS)

A. Persyaratan Umum

1. Warga Negara Indonesia (WNI) yang memiliki kualifikasi pendidikan sesuai dengan persyaratan jabatan yang dibutuhkan;
2. Usia paling rendah 18 (delapan belas) tahun dan paling tinggi 35 (tiga puluh lima) tahun kecuali formasi jabatan Dokter dan Dokter Gigi dengan kualifikasi pendidikan Dokter Spesialis dan Dokter Gigi Spesialis usia paling tinggi 40 (empat puluh) tahun pada saat mendaftar;
3. Tidak pernah dipidana dengan pidana penjara berdasarkan putusan pengadilan yang sudah mempunyai kekuatan hukum tetap karena melakukan tindak pidana dengan pidana penjara 2 (dua) tahun atau lebih;
4. Tidak pernah diberhentikan dengan hormat tidak atas permintaan sendiri atau tidak dengan hormat sebagai PNS, PPPK, prajurit Tentara Nasional Indonesia, anggota Kepolisian Negara Republik Indonesia, atau diberhentikan tidak dengan hormat sebagai pegawai swasta;
5. Tidak berkedudukan sebagai calon PNS, PNS, prajurit Tentara Nasional Indonesia, atau anggota Kepolisian Negara Republik Indonesia;
6. Tidak menjadi anggota atau pengurus partai politik atau terlibat politik praktis;
7. Memiliki kualifikasi pendidikan sesuai dengan persyaratan jabatan dengan Indeks Prestasi Kumulatif (IPK) minimal 3,00 dengan skala 4,00 bagi pelamar lulusan dari perguruan tinggi;
8. Memiliki kualifikasi pendidikan sesuai dengan persyaratan jabatan dengan rata-rata nilai pada ijazah tidak kurang dari 80,00 dengan skala 100,00 bagi pelamar lulusan dari SMA;
9. Memiliki kompetensi yang dibuktikan dengan sertifikasi keahlian tertentu yang masih berlaku dari lembaga profesi yang berwenang untuk Jabatan yang mempersyaratkan;
10. Sehat jasmani dan rohani sesuai dengan persyaratan jabatan yang dilamar yang dibuktikan berdasarkan surat keterangan dokter pemerintah;
11. Tidak pernah mengkonsumsi/menggunakan narkotika, psikotropika, prekursor dan zat adiktif lainnya yang dibuktikan berdasarkan surat keterangan dokter pemerintah;
12. Bersedia ditempatkan di seluruh wilayah Negara Kesatuan Republik Indonesia atau Negara lain yang ditentukan oleh Pemerintah;

13. Membuat surat pernyataan bersedia mengabdi pada Pemerintah Kabupaten Magelang dan tidak mengajukan pindah tempat tugas dan jabatan dengan alasan pribadi sekurang-kurangnya selama 10 (sepuluh) tahun sejak diangkat sebagai PNS ditandatangani dengan pena bertinta hitam dan dibubuhi e-materai Rp.10.000. Dalam hal tetap mengajukan pindah maka yang bersangkutan dianggap mengundurkan diri;
14. Pelamar dengan kualifikasi pendidikan sekolah menengah atas/sederajat harus memiliki ijazah sekolah menengah atas/sederajat yang terdaftar di Kementerian yang menyelenggarakan urusan pemerintahan di bidang pendidikan, kebudayaan, riset dan teknologi dan/atau kementerian yang menyelenggarakan urusan pemerintahan di bidang agama; atau
15. Pelamar dengan lulusan perguruan tinggi dalam negeri memiliki ijazah dari perguruan tinggi dalam negeri dan/atau program studi yang terakreditasi pada Badan Akreditasi Nasional Perguruan Tinggi dan/atau Pusat Pendidikan Tenaga Kesehatan/Lembaga Akreditasi Mandiri Pendidikan Tinggi Kesehatan pada saat kelulusan yang dibuktikan dengan tanggal kelulusan yang tertulis pada ijazah;
16. Pelamar dengan lulusan perguruan tinggi luar negeri memiliki ijazah yang telah disetarakan oleh kementerian yang menyelenggarakan urusan pemerintahan di bidang pendidikan, kebudayaan, riset, dan teknologi;
17. Tidak pernah melakukan dan/atau terlibat tindakan pelanggaran seleksi;
18. Tidak berstatus sebagai peserta lulus seleksi calon ASN yang sedang dalam proses pengusulan penetapan nomor induk pegawai.
19. Dalam hal PPPK melamar pada lowongan jenis pengadaan PNS atau pengadaan PPPK, yang bersangkutan wajib memenuhi Masa Perjanjian Kerja minimal 1 (satu) tahun dan telah mendapatkan persetujuan dari PPK.

B. Persyaratan Khusus
1. Pelamar dari PPPK
   Wajib memenuhi Masa Perjanjian Kerja minimal 1 (satu) tahun terhitung dari pengangkatan sebagai PPPK dan telah mendapatkan persetujuan dari PPK, format surat persetujuan terlampir.
2. Pelamar Jabatan Tenaga Kesehatan :
   a. Wajib mengunggah (*upload*) *file* hasil *scan* Surat Keterangan Tidak Buta Warna asli dari rumah sakit pemerintah/ puskesmas;
   b. Wajib mengunggah (*upload*) *file* hasil *scan* Surat Tanda Registrasi (STR) bukan internship dan bukan Wajib Kerja Dokter Spesialis-(WKDS) sesuai jabatan yang dilamar (linier) dan masih berlaku pada saat pendaftaran, yang dibuktikan dengan tanggal masa berlaku yang tertulis pada Surat Tanda Registrasi;
   c. Daftar jenis Jabatan tenaga kesehatan yang mensyaratkan Surat Tanda Registrasi ditetapkan oleh Menteri yang menyelenggarakan urusan pemerintahan di bidang Pendayagunaan Aparatur Negara dan Reformasi Birokrasi.

3. Pelamar jabatan Pranata Komputer Ahli Pertama wajib mengunggah (*upload*) *file* persyaratan berupa Surat Keterangan pengalaman kerja di bidang pemrograman dari instansi pemerintah/ swasta serta melampirkan *screenshot* aplikasi yang pernah dibuat;
4. Pelamar Penyandang Disabilitas:
   a. Kebutuhan khusus penyandang disabilitas terdapat dalam lampiran pengumuman yang diberi keterangan "kebutuhan khusus disabilitas" pada lampiran pengumuman ini;
   b. Kebutuhan khusus penyandang disabilitas dapat dilamar dengan persyaratan sebagai berikut:
      1) Melampirkan surat keterangan dari dokter rumah sakit pemerintah/puskesmas yang menerangkan jenis dan derajat kedisabilitasannya;
      2) Menyampaikan video singkat yang menunjukkan kegiatan sehari-hari pelamar dalam menjalankan aktifitas sesuai jabatan yang akan dilamar.
   c. Pelamar penyandang disabilitas dapat juga mendaftar pada kebutuhan umum, dengan ketentuan sebagai berikut:
      1) Pelamar dapat mendaftar pada jabatan yang diinginkan jika memiliki ijazah yang kualifikasi pendidikannya sesuai dengan persyaratan jabatan;
      2) Pelamar penyandang disabilitas wajib menyatakan bahwa yang bersangkutan merupakan penyandang disabilitas dan dibuktikan dengan:
         a) Dokumen/surat keterangan resmi dari rumah sakit pemerintah/puskesmas yang menyatakan jenis dan derajat kedisabilitasannya;
         b) Video singkat yang menunjukkan kegiatan sehari-hari pelamar dalam menjalankan aktifitas sesuai jabatan yang akan dilamar.
      3) Pelamar penyandang disabilitas yang mendaftar pada formasi umum berlaku Nilai Ambang Batas jenis kebutuhan yang dilamar.
   d. Pelamar disabilitas yang mendaftar pada formasi umum namun tidak melampirkan dokumen/surat keterangan resmi dari rumah sakit pemerintah/puskesmas yang menyatakan jenis dan derajat kedisabilitasannya serta video singkat yang menunjukkan kegiatan sehari-hari dalam menjalankan aktifitas sesuai jabatan yang akan dilamar dan dikemudian hari terbukti bahwa calon pelamar tersebut adalah benar sebagai penyandang disabilitas maka Panitia Seleksi Pengadaan Aparatur Sipil Negara Pemerintah Kabupaten Magelang Tahun 2024 dapat menggugurkan keikutsertaan/kelulusan yang bersangkutan;

C. PERSYARATAN UNGGAH DOKUMEN
1. Pas Foto terbaru Pakaian Formal dengan Latar Belakang Merah;
2. Foto *swafoto* dengan memegang KTP dan Kartu Informasi Akun/Kartu Registrasi;
3. *Scan* Kartu Tanda Penduduk (KTP) asli;
4. Scan Surat Pernyataan 6 (enam) poin ditandatangani dengan pena

bertinta hitam dan dibubuhi e-materai sebagaimana lampiran III pada pengumuman ini atau dapat diunduh pada laman *https://casn.magelangkab.go.id/*;

5. *Scan* Surat Lamaran asli, bertipe *file pdf* (Surat Lamaran ditujukan kepada Bupati Magelang di Kota Mungkid, diketik menggunakan komputer, ditandatangani dengan pena bertinta hitam dan dibubuhi e-materai sebagaimana lampiran IV pada pengumuman ini atau dapat diunduh pada laman https://bkppd.magelangkab.go.id/ atau *https://casn.magelangkab.go.id/*;
6. *Scan* ijazah asli, bertipe *file pdf*;
7. *Scan* transkrip nilai asli, bertipe *file pdf*;
8. *Scan* dokumen asli lainnya digabung menjadi 1 (satu) bertipe *file pdf*, diantaranya:
   a) *Scan* akreditasi perguruan tinggi dan/atau program studi sesuai dengan tahun kelulusan;
   b) *Scan* Surat Tanda Register (STR) bagi tenaga kesehatan yang mensyaratkan Surat Tanda Register (STR) sesuai dengan keahlian yang dikeluarkan;
   c) Khusus pelamar penyandang disabilitas wajib melampirkan surat keterangan rumah sakit pemerintah/puskesmas yang menerangkan jenis/tingkat disabilitasnya dan menyampaikan video singkat yang menunjukkan kegiatan sehari-hari pelamar dalam menjalankan aktifitas sesuai jabatan yang akan dilamar;
   d) *Scan* Surat Persetujuan Kepala Perangkat Daerah (bagi pelamar dari PPPK).

D. Pelaksanaan Seleksi

1. Pelamar wajib mengikuti dan melaksanakan seluruh tahapan seleksi pengadaan CPNS terdiri atas 3 (tiga) tahap yaitu:
   a. Seleksi Administrasi;
   b. Seleksi Kompetensi Dasar (SKD);
   c. Seleksi Kompetensi Bidang (SKB).
2. Seleksi Administrasi
   a. Seleksi administrasi dilakukan untuk mencocokkan persyaratan administrasi dan kualifikasi dengan dokumen pelamaran pada laman *https://sscasn.bkn.go.id/*;
   b. Seleksi administrasi bagi pelamar penyandang disabilitas dilakukan dengan mencocokan persyaratan pendaftaran untuk memverifikasi kesesuaian dokumen yang diunggah dengan persyaratan pendaftaran serta kesesuaian jabatan yang dilamar dengan jenis dan derajat kedisabilitasannya;
   c. Dalam hal dokumen yang diunggah tidak memenuhi persyaratan, pelamar dinyatakan tidak lulus seleksi administrasi;
   d. Hasil seleksi administrasi akan diumumkan melalui laman *https://sscasn.bkn.go.id/*, *https://casn.magelangkab.go.id/* dan *https://bkppd.magelangkab.go.id/*;
   e. Bagi pelamar yang dinyatakan lulus seleksi administrasi wajib mencetak Kartu Ujian pada laman *https://sscasn.bkn.go.id/*;
   f. Kartu Ujian wajib dibawa pada saat pelaksanaan SKD.

3. Materi yang diujikan pada Seleksi Kompetensi Dasar (SKD) terdiri dari:
   a. Tes Wawasan Kebangsaan (TWK);
   b. Tes Intelegensia Umum (TIU);
   c. Tes Karakteristik Pribadi (TKP).
4. Nilai ambang batas SKD didasarkan pada Peraturan Menteri yang menyelenggarakan urusan di bidang Pendayagunaan Aparatur Negara dan Reformasi Birokrasi;
5. Nilai SKD yang diperoleh oleh peserta seleksi pengadaan Pegawai Negeri Sipil Tahun Anggaran 2023 berlaku sampai dengan seleksi pengadaan Pegawai Negeri Sipil 1 (satu) periode berikutnya;
6. Nilai SKD yang diperoleh oleh peserta seleksi pengadaan Pegawai Negeri Sipil Tahun Anggaran 2024 berlaku sampai dengan seleksi pengadaan Pegawai Negeri Sipil 1 (satu) periode berikutnya;
7. Dalam hal peserta seleksi pengadaan Pegawai Negeri Sipil mengikuti seleksi pada periode berikutnya, maka nilai SKD pada periode sebelumnya dinyatakan tidak berlaku;
8. Ketentuan pelaksanaan seleksi berdasarkan peraturan perundang-undangan yang mengatur tentang pengadaan pegawai negeri sipil;
9. Pelaksanaan SKD dan SKB menggunakan sistem *Computer Assisted Test (CAT);*
10. Jadwal dan tempat pelaksanaan SKD dan SKB akan disampaikan melalui laman *https://sscasn.bkn.go.id/*, *https://casn.magelangkab.go.id/* dan *https://bkppd.magelangkab.go.id/*.

E. Pengolahan Nilai Hasil Seleksi
1. Pengolahan dan penentuan kelulusan akhir dilakukan dan ditetapkan oleh Panitia Seleksi Nasional berdasarkan peraturan perundang-undangan yang mengatur tentang pengadaan pegawai negeri sipil;
2. Dalam hal terdapat kebutuhan jabatan yang belum terpenuhi setelah dilakukan penentuan kelulusan akhir dapat diisi dari pelamar yang melamar pada jabatan, kualifikasi pendidikan yang sama, dari lokasi kebutuhan yang berbeda, serta memenuhi nilai ambang batas dan berperingkat terbaik;
3. Nilai hasil seleksi akan disampaikan melalui laman *https://sscasn.bkn.go.id/*, *https://casn.magelangkab.go.id/* dan *https://bkppd.magelangkab.go.id/*.

F. Masa Sanggah
1. Pelamar yang keberatan terhadap pengumuman hasil seleksi administrasi dan pengumuman hasil akhir seleksi dapat mengajukan sanggahan selama 3 (tiga) hari kalender sejak hasil seleksi diumumkan melalui laman *https://sscasn.bkn.go.id/*;
2. Hasil sanggahan akan disampaikan melalui laman *https://sscasn.bkn.go.id/*, *https://casn.magelangkab.go.id/* dan *https://bkppd.magelangkab.go.id/*.

PJ. BUPATI MAGELANG

SEPYO ACHANTO, SH, MH

LAMPIRAN III
PENGUMUMAN BUPATI MAGELANG
NOMOR 810/2213 /22/2024
TENTANG PENGADAAN CALON PEGAWAI NEGERI SIPIL PEMERINTAH KABUPATEN MAGELANG TAHUN ANGGARAN 2024

SURAT PERNYATAAN

Saya yang bertanda tangan di bawah ini :

Nama	:
Tempat dan tanggal lahir	:
Agama	:
Alamat	:

Dengan ini menyatakan dengan sesungguhnya, bahwa saya :

1. Tidak pernah dipidana dengan pidana penjara berdasarkan putusan pengadilan yang sudah mempunyai hukum tetap karena melakukan tindak pidana dengan pidana penjara 2 (dua) tahun atau lebih;
2. Tidak pernah diberhentikan dengan hormat tidak atas permintaan sendiri atau tidak dengan hormat sebagai PNS, PPPK, prajurit Tentara Nasional Indonesia, anggota Kepolisian Negara Republik Indonesia, atau diberhentikan tidak dengan hormat sebagai pegawai swasta;
3. Tidak berkedudukan sebagai calon PNS, PNS, prajurit Tentara Nasional Indonesia, atau anggota Kepolisian Negara Republik Indonesia;
4. Tidak menjadi anggota/pengurus Partai Politik atau terlibat politik praktis;
5. Bersedia ditempatkan di seluruh wilayah Negara Kesatuan Republik Indonesia atau Negara lain yang ditentukan oleh Pemerintah;
6. Bersedia mengabdi pada Pemerintah Kabupaten Magelang dan tidak mengajukan pindah tempat tugas dan jabatan dengan alasan pribadi sekurang-kurangnya selama 10 (sepuluh) tahun sejak diangkat sebagai PNS.

Demikian surat pernyataan ini saya buat dengan sesungguhnya, dan saya bersedia dituntut di pengadilan serta bersedia menerima segala tindakan yang diambil Pemerintah, apabila di kemudian hari terbukti pernyataan saya ini tidak benar.

.....,.....

Yang membuat pernyataan,

e-Materai

Ttd

(.....)

Pj. BUPATI MAGELANG

SEPYO ACHANTO, SH, MH

LAMPIRAN IV
PENGUMUMAN BUPATI MAGELANG
NOMOR 810/ 2213 /22/2024
TENTANG PENGADAAN CALON PEGAWAI NEGERI SIPIL PEMERINTAH KABUPATEN MAGELANG TAHUN ANGGARAN 2024

(Kota/Kabupaten)....., ... 2024

Lampiran : 1 (satu) bendel
Perihal : Pendaftaran CPNS Pemerintah Kabupaten Magelang Tahun Anggaran 2024

Kepada Yth. :
BUPATI MAGELANG
di
KOTA MUNGKID

Memperhatikan Pengumuman Bupati Magelang nomor 810/..... /22/2024 Tahun 2024 tanggal ..... Agustus 2024 tentang Pengadaan Calon Pegawai Negeri Sipil Pemerintah Kabupaten Magelang Tahun Anggaran 2024, dengan hormat saya yang bertanda tangan di bawah ini :

Nama :
Tempat tanggal lahir :
Alamat lengkap :
Pendidikan :
No. HP :
Alamat *email* :

Dengan ini mengajukan permohonan untuk mengikuti seleksi pengadaan CPNS Pemerintah Kabupaten Magelang Tahun Anggaran 2024, untuk formasi:

Jenis Formasi : Umum / Disabilitas ***)**
Jabatan :
Unit Kerja :

Sebagai bahan pertimbangan, terlampir kami sampaikan persyaratan sebagai berikut :

1. Pas foto formal berlatar belakang merah;
2. *Swafoto* memegang KTP dan Kartu Informasi Akun /Kartu Registrasi;
3. *Scan* Kartu Tanda Penduduk (KTP) asli;
4. *Scan* Surat Pernyataan;
5. *Scan* Ijazah asli;
6. *Scan* Transkrip nilai asli;
7. *Scan* dokumen lainnya.

Demikian surat lamaran ini dibuat. Adapun seluruh data dan dokumen yang saya berikan adalah benar. Apabila dikemudian hari ditemukan data yang tidak benar, maka saya menerima keputusan Panitia seleksi membatalkan keikutsertaan/kelulusan saya pada seleksi CPNS Pemerintah Kabupaten Magelang Tahun Anggaran 2024.

Atas perhatiannya disampaikan terima kasih.

Hormat saya,

e-Meterai

Ttd

Nama lengkap

***)** pilih salah satu

Plt. BUPATI MAGELANG

SEPYO ACHANTO, SH, MH

LAMPIRAN V

PENGUMUMAN BUPATI MAGELANG
NOMOR 810/2913 /22/2024

TENTANG PENGADAAN CALON PEGAWAI NEGERI SIPIL PEMERINTAH KABUPATEN MAGELANG TAHUN ANGGARAN 2024

Alur Permohonan Izin PPPK Kabupaten Magelang
Untuk Mengikuti Seleksi CPNS Tahun 2024

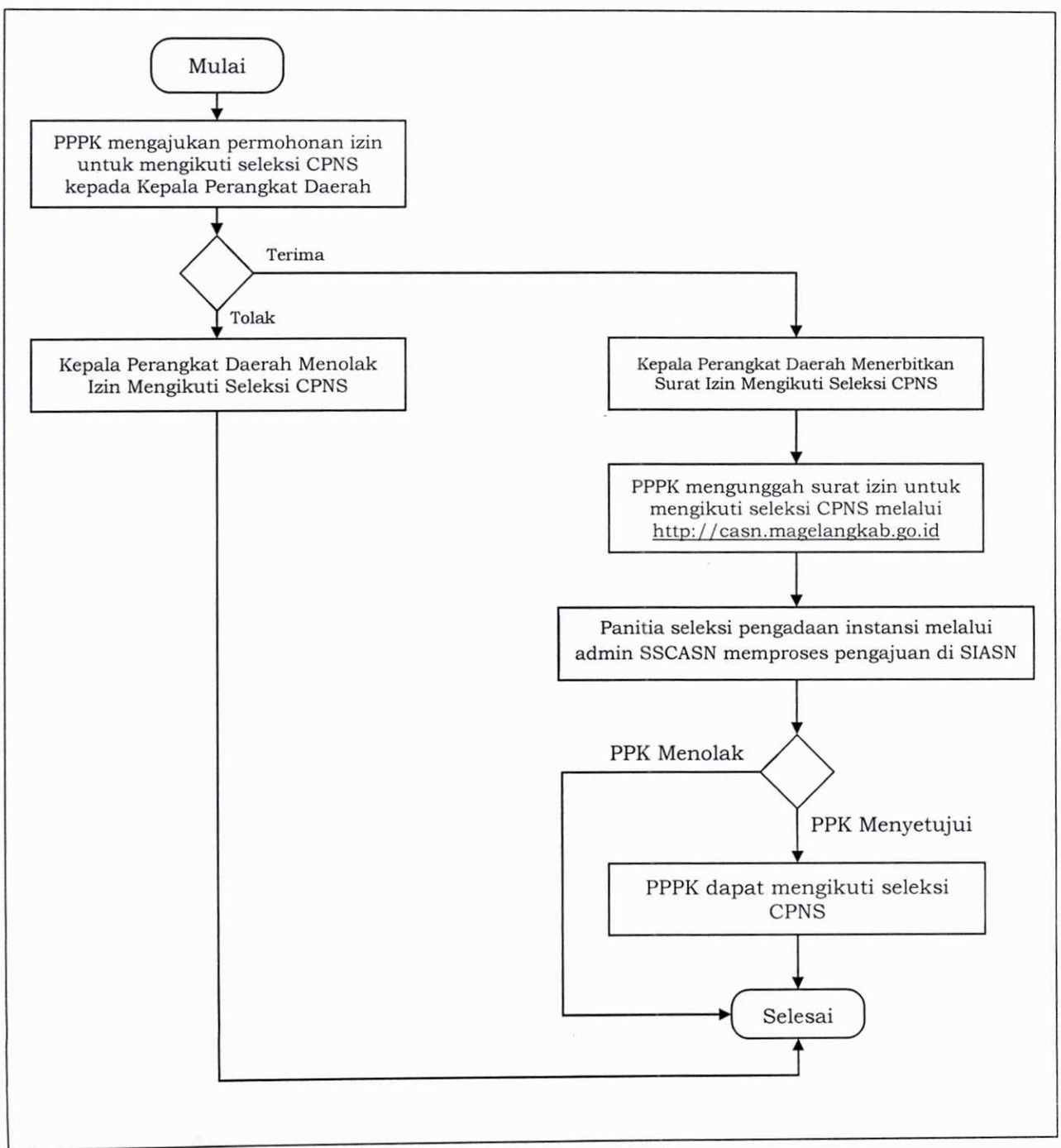

Plt. BUPATI MAGELANG

SEPYO ACHANTO, SH, MH

LAMPIRAN VI
PENGUMUMAN BUPATI MAGELANG
NOMOR 810/ 2213 /22/2024
TENTANG PENGADAAN CALON PEGAWAI NEGERI SIPIL PEMERINTAH KABUPATEN MAGELANG TAHUN ANGGARAN 2024

KOP PERANGKAT DAERAH

Surat Izin Mengikuti Seleksi CPNS
Nomor : .....

Yang bertanda tangan dibawah ini:
Nama :
NIP :
Jabatan :
Pangkat/Gol. Ruang :
OPD :

Sesuai dengan ketentuan pada Pasal 24 Poin (d) Peraturan Menteri Pendayagunaan Aparatur Negara dan Reformasi Birokrasi Nomor 6 Tahun 2024 tentang Pengadaan Pegawai Aparatur Sipil Negara yang menyatakan bahwa ***dalam hal PPPK melamar pada lowongan jenis pengadaan PNS atau pengadaan PPPK, yang bersangkutan wajib memenuhi masa perjanjian kerja minimal 1 (satu) tahun dan telah mendapatkan persetujuan dari PPK atau PYB***, dengan ini menyetujui dan memberikan izin kepada PPPK dibawah ini:
Nama :
NIP :
Jabatan :
Tempat, Tanggal Lahir :
Unit Kerja :
OPD :
Masa Kerja :
Nomor Perjanjian Kerja :
Tujuan Instansi yang dilamar :
Jabatan yang dilamar :

untuk mengikuti seleksi pengadaan Calon PNS tahun 2024 dengan ketentuan selama mengikuti proses seleksi tidak mengganggu pelaksanaan tugas sehari-hari.

Demikian surat izin ini diterbitkan untuk dipergunakan seperlunya.

Magelang, Tanggal

Ttd dan Cap

Kepala OPD



PJ. BUPATI MAGELANG

SEPYO ACHANTO, SH, MH